



REGISTRO FOTOGRÁFICO DE SEGUIMIENTO Y MONITOREO A INTERVENCIÓN

DEPARTAMENTO:	GUATEMALA	MUNICIPIO:	CHINAUTLA
NOMBRE DEL ESTABLECIMIENTO:	EORM NO.911	DIRECCIÓN DEL ESTABLECIMIENTO:	ALDEA BUENA VISTA
CÓDIGO DEL ESTABLECIMIENTO:	01-06-1385-43	FECHA DE LA INSPECCIÓN:	6/12/2024



FOTO 1: APLICACIÓN DE PINTURA EN MUROS EXTERIORES



FOTO 2: APLICACIÓN DE PINTURA EN MUROS EXTERIORES



FOTO 3: SUSTITUCIÓN DE PLANCHAS DE CONCRETO EN PATIO



FOTO 4: MANTENIMIENTO DE PORTÓN DE METAL DE INGRESO



FOTO 5: SUSTITUCIÓN DE PUERTAS DE METAL EN SANITARIOS



FOTO 6: SUSTITUCIÓN DE PUERTAS DE METAL EN SANITARIOS



[Signature]
Firma y sello del Presidente de la OPF

ANDREA BETHANGOURT
Arquitecta
Colegiado No. 1527
Firma, Sello del Coordinador de Infraestructura/ Planificador de la DIEDUC

ANDREA BETHANGOURT
Arquitecta
Colegiado No. 1527
Persona de la DIEDUC que verifica
Nombre, puesto y firma

REGISTRO FOTOGRÁFICO DE SEGUIMIENTO Y MONITOREO A INTERVENCIÓN

DEPARTAMENTO:	GUATEMALA	MUNICIPIO:	CHINAUTLA
NOMBRE DEL ESTABLECIMIENTO:	EORM NO.911	DIRECCIÓN DEL ESTABLECIMIENTO:	ALDEA BUENA VISTA
CÓDIGO DEL ESTABLECIMIENTO:	01-06-1385-43	FECHA DE LA INSPECCIÓN:	6/12/2024



FOTO 7: SUSTITUCIÓN DE INODOROS



FOTO 8: MANTENIMIENTO A BARANDA DE METAL EN GRADAS



FOTO 9: SUSTITUCIÓN DE ACCESORIOS EN TINACOS



FOTO 10: SUSTITUCIÓN DE LLAVES EN TINACO

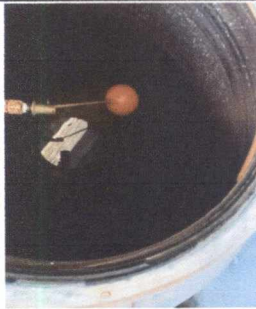

FOTO 11: SUSTITUCIÓN DE CHAPAS EN PUERTAS



FOTO 12: APLICACIÓN DE PINTURA EN MUROS EXTERIORES



Firma y sello del Presidente de la OPF

ANDREA BETHANCOURT
Arquitecta
Colegiado No. 1527

Persona de la DIEDUC que verifica
Nombre, puesto y firma

Firma, Sello del Coordinador de Infraestructura/ Planificador de la DIEDUC