



**REGISTRO FOTOGRÁFICO
PROGRAMA DE MANTENIMIENTO DE EDIFICIOS ESCOLARES PÚBLICOS**

PRA-FOR-123
Versión 1

Ministerio de Educación
G U A T E M A L A

SITUACIÓN DEFICIENCIAS DETERMINADAS

PREVIO

DURANTE

POSTERIOR

DEPARTAMENTO:	GUATEMALA	MUNICIPIO:	CHINAUTLA
NOMBRE DEL ESTABLECIMIENTO:	ESCUELA OFICIAL RURAL MIXTA "CHINAUTLA" J.M.	DIRECCIÓN DEL ESTABLECIMIENTO:	ALDEA EL CHAN, CHINAUTLA
CÓDIGO DEL ESTABLECIMIENTO:	01-06-1383-43	FECHA:	8/05/2024



Foto 1: Se realizará la reparación del sistema eléctrico ya que esta deteriorado por antigüedad



Foto 2: sustitución de lámparas tipo LED en aulas ya que las que están no funcionan



Foto 3: sustitución de tablero de flipones, están ubicados a la interperie y necesitan colocarse modernos para su mejor funcionamiento.



Foto 4: sustitución de lámparas tipo LED en corredores



Foto 5: sustitución de depósito de agua de 1700 lt y reparación de tubería de bajada de agua a chorros.



Foto 6: sustitución de timbres y cableado

Observación: Si es necesario se pueden agregar hojas adicionales y actualizar el número de hojas.

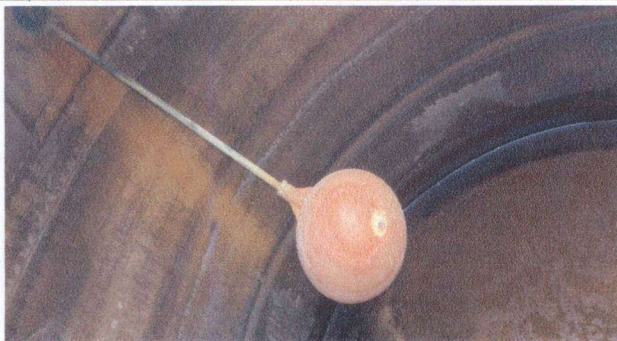
Miriam Roxana
Alvarez Montenegro.
Firma y sello del Presidente de la OPR

ALDEA EL CHAN CHINAUTLA
CONSEJO DE PADRES
E.O.R.M. CHINAUTLA J.M.
GUATEMALA, C. A.

[Handwritten Signature]
Firma y Sello Director Centro Educativo Público





**REGISTRO FOTOGRÁFICO
PROGRAMA DE MANTENIMIENTO DE EDIFICIOS ESCOLARES PÚBLICOS**

Ministerio de Educación
G U A T E M A L A

SITUACIÓN DEFICIENCIAS DETERMINADAS

PREVIO

DURANTE

POSTERIOR

DEPARTAMENTO:	GUATEMALA	MUNICIPIO:	CHINAUTLA
NOMBRE DEL ESTABLECIMIENTO:	ESCUELA OFICIAL RURAL MIXTA "CHINAUTLA" J.M.	DIRECCIÓN DEL ESTABLECIMIENTO:	ALDEA EL CHAN, CHINAUTLA
CÓDIGO DEL ESTABLECIMIENTO:	01-06-1383-43	FECHA:	8/05/2024



Foto 7: Se realizará la reparación de tapadera de fosa séptica y limpieza de la misma



Foto 8: reparación de cableado eléctrico por estar sobre puesto y genera peligro a los alumnos.



Foto 9: sustitución de deposito de agua por deterioro de los que estan actualmente.

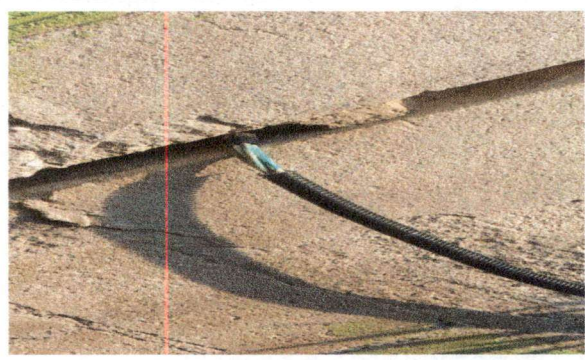

Foto 10: Sustitución de pintura a tableros de canchas de basquetbol

Blank area for additional observations or notes.

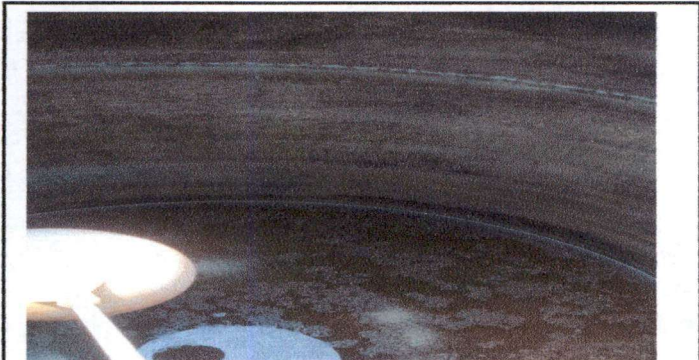
Blank area for additional observations or notes.

Observación: Si es necesario se pueden agregar hojas adicionales y actualizar el número de hojas.

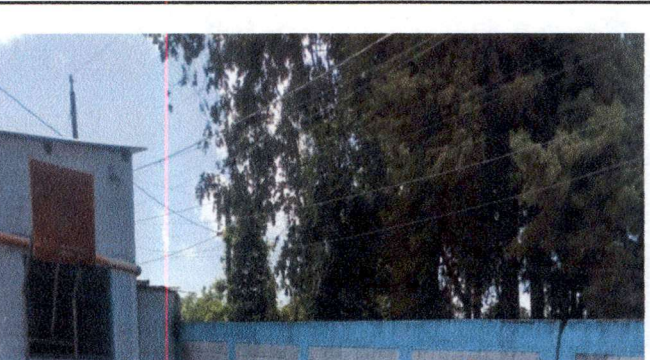
Miriam ROXANA
Alvarez montenegro.
Firma y sello del Presidente de la OPF

ALDEA EL CHAN CHINAUTLA
CONSEJO DE PADRES
E.O.R.M. CHINAUTLA J.M.
GUATEMALA, C.A.

[Firma]
Firma y Sello Director Centro Educativo Público

