

REGISTRO FOTOGRÁFICO DE SEGUIMIENTO Y MONITOREO A INTERVENCIÓN

DEPARTAMENTO:	GUATEMALA	MUNICIPIO:	CHINAUTLA
NOMBRE DEL ESTABLECIMIENTO:	EOUM NO.121 RUBEN DARIO	DIRECCIÓN DEL ESTABLECIMIENTO:	15 AVENIDA. FINAL JOCOTALES ZONA 6
CÓDIGO DEL ESTABLECIMIENTO:	01-06-1380-43	FECHA DE LA INSPECCIÓN:	6/12/2024



FOTO 1: SUSTITUCIÓN DE LEMENTOS DE FIJACIÓN PARA REPARACIÓN DE FILTRACIONES



FOTO 2: LIMPIEZA DE CANALES



FOTO 3: SUSTITUCIÓN DE PLANCHAS DE CIELO FALSO



FOTO 4: REPARACIÓN DE TIMBRE EXISTENTE



FOTO 5: INSTALACIÓN DE 2 TIMBRES NUEVOS



FOTO 6: SUSTITUCIÓN DE LÁMPARAS TIPO LED

Evelyn

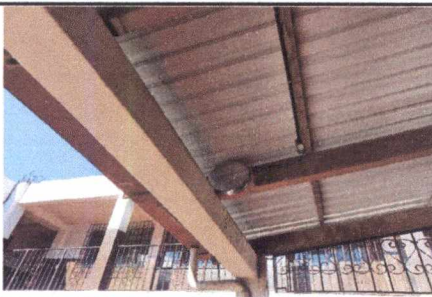
Firma y sello del Presidente de la OPE



Andrea Bethancourt
ANDREA BETHANCOURT
Arquitecta
Colegiado No. 4627

Persona de la DIEDUC que verifica
Nombre, puesto y firma

ANDREA BETHANCOURT
Arquitecta
Colegiado No. 4627

Firma, Sello del Coordinador de Infraestructura/ Planificador de la DIEDUC

REGISTRO FOTOGRÁFICO DE SEGUIMIENTO Y MONITOREO A INTERVENCIÓN

DEPARTAMENTO:	GUATEMALA	MUNICIPIO:	CHINAUTLA
NOMBRE DEL ESTABLECIMIENTO:	EOUM NO.121 RUBEN DARIO	DIRECCIÓN DEL ESTABLECIMIENTO:	15 AVENIDA. FINAL JOCOTALES ZONA 6
CÓDIGO DEL ESTABLECIMIENTO:	01-06-1380-43	FECHA DE LA INSPECCIÓN:	6/12/2024



FOTO 7: SUSTITUCIÓN DE LÁMPARAS TIPO LED



FOTO 8: INSTALACIÓN DE BAJADA DE AGUA PLUVIAL



FOTO 9: INSTALACIÓN DE BAJADAS DE AGUA PLUVIAL



FOTO 10: SUSTITUCIÓN DE TOMACORRIENTES DOBLES



FOTO 11: SUSTITUCIÓN DE TOMACORRIENTES DOBLES



FOTO 12: INSTALACIÓN DE BALCONES DE METAL

Eubuy

Firma y sello del Presidente de la OPF



ANDREA BETHANCOURT
Arquitecta
Colegiado No. 4627

Firma, Sello del Coordinador de Infraestructura/ Planificador de la DIEDUC

ANDREA BETHANCOURT
Arquitecta
Colegiado No. 4627

Persona de la DIEDUC que verifica
Nombre, puesto y firma

REGISTRO FOTOGRÁFICO DE SEGUIMIENTO Y MONITOREO A INTERVENCIÓN

DEPARTAMENTO:	GUATEMALA	MUNICIPIO:	CHINAUTLA
NOMBRE DEL ESTABLECIMIENTO:	EOUM NO.121 RUBEN DARIO	DIRECCIÓN DEL ESTABLECIMIENTO:	15 AVENIDA. FINAL JOCOTALES ZONA 6
CÓDIGO DEL ESTABLECIMIENTO:	01-06-1380-43	FECHA DE LA INSPECCIÓN:	6/12/2024



FOTO 13: SUSTITUCIÓN DE INTERRUPTORES



FOTO 14: SUSTITUCIÓN DE INODORO

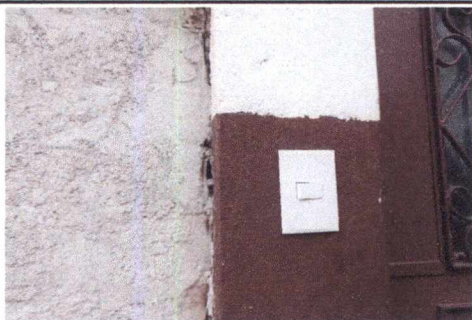

FOTO 15: SUSTITUCIÓN DE PORTÓN DE METAL DE DOS HOJAS



FOTO 16: SUSTITUCIÓN DE CHAPA EN PORTÓN DE INGRESO



FOTO 17: MODIFICACIÓN DE PASADORES EN PORTON DE INGRESO

[Handwritten Signature]
Firma y sello del Presidente de la OPE



[Handwritten Signature]
ANDREA BETHANCOURT
Arquitecta
Colegiado No. 4627

Persona de la DIEDUC que verifica
Nombre, puesto y firma

Firma, Sello del Coordinador de Infraestructura/ Planificador de la DIEDUC