



**REGISTRO FOTOGRÁFICO  
PROGRAMA DE MANTENIMIENTO DE EDIFICIOS ESCOLARES PÚBLICOS**

PRA-FOR-123  
Versión 1

Ministerio de Educación  
Guatemala

SITUACIÓN DEFICIENCIAS DETERMINADAS

PREVIO

DURANTE

POSTERIOR

DEPARTAMENTO:	GUATEMALA	MUNICIPIO:	CHINAUTLA
NOMBRE DEL ESTABLECIMIENTO:	EOUM NO. 121 RUBEN DARIO	DIRECCIÓN DEL ESTABLECIMIENTO:	15 AVE. FINAL JOCOTALES ZONA 6
CÓDIGO DEL ESTABLECIMIENTO:	01-06-1380-43	FECHA:	26/09/2024



**Foto1: 1.3 SUSTITUCIÓN DE ELEMENTOS DE FIJACIÓN EN CUBIERTA DE LÁMINA PARA REPARACIÓN DE FILTRACIONES, INCLUYE APLICACIÓN DE SIKA EN TORNILLOS EN SALON DE USOS MULTIPLES**

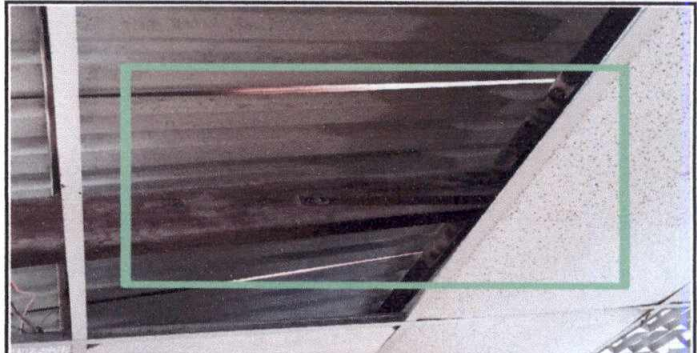

**Foto 2: 1.3 REPARACIÓN DE TRASLAPES DE LÁMINA EXISTENTE, INCLUYE INSTALACIÓN DE REMACHE Y SIKA EN LAMINAS TROQUELADAS**



**Foto 3: 5.6 SUMINISTRO E INSTALACION DE BALCONES CON MEDIDAS DE 1.21 mt x 2.48mt. Y 1.21.mt x 1.30mt.**



**Foto 4: 7.3 INSTALACION DE BAJADAS DE AGUA PLUVIAL**



**Foto 5: 7.1 LIMPIEZA DE CANALES**



**Foto 6: 10.3 SUSTITUCION DE INODOROS (DESMONTAJE E INSTALACION)**

Observación: Si es necesario se pueden agregar hojas adicionales y actualizar el número de hojas.

*[Handwritten Signature]*  
Firma y sello del Presidente de la OPEF



*[Handwritten Signature]*  
Firma y Sello Director Centro Educativo Público







Ministerio de Educación  
Guatemala

# REGISTRO FOTOGRÁFICO PROGRAMA DE MANTENIMIENTO DE EDIFICIOS ESCOLARES PÚBLICOS

PRA-FOR-123  
Versión 1

SITUACIÓN DEFICIENCIAS DETERMINADAS

PREVIO

DURANTE

POSTERIOR

DEPARTAMENTO:	GUATEMALA	MUNICIPIO:	CHINAUTLA
NOMBRE DEL ESTABLECIMIENTO:	EOUM NO. 121 RUBEN DARIO	DIRECCIÓN DEL ESTABLECIMIENTO:	15 AVE. FINAL JOCOTALES ZONA 6
CÓDIGO DEL ESTABLECIMIENTO:	01-06-1380-43	FECHA:	26/09/2024



FOTO 7: 12.1 SUMINSITRO E INSTALACION DE PORTON DE METAL DE DOS HOJAS



FOTO 8: 12.1 INSTALACION DE CHAPA YALE PARA PORTON PRINCIPAL Y MODIFICACION DE PASADORES



FOTO 9: 17.1 SUSTITUCIÓN DE LAMAPARA POR LÁMPARA ANTIPOLVO Y HUMEDAD DE 2 TUBOS LED (INCLUYE SUSTITUCIÓN DE CABLEADO)



FOTO 10: 17.5 SUSTITUCIÓN DE PLAFONERA DE BAÑOS DE SALONES DE CLASES



FOTO 11: 17.8 SUSTITUCIÓN DE INTERRUPTORES SIMPLES, DOBLES Y COMBINADOS (salones, baños direccion, cocina)



FOTO 12: 17.8 SUSTITUCIÓN DE TOMACORRIENTES DOBLES

Observación: Si es necesario se pueden agregar hojas adicionales y actualizar el número de hojas.

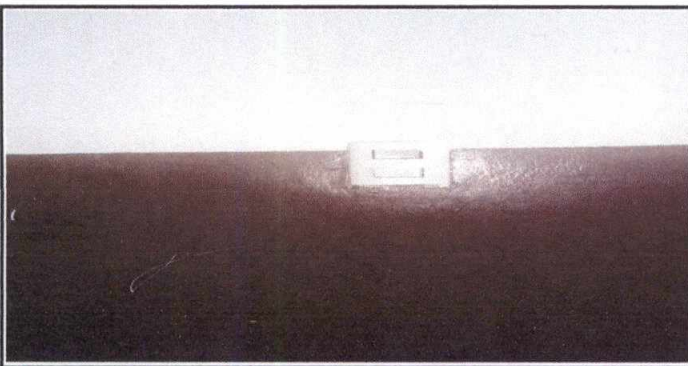
Firma y sello del Presidente de la OPF



Firma y Sello Director Centro Escolar Público





SITUACIÓN DEFICIENCIAS DETERMINADAS      PREVIO       DURANTE       POSTERIOR

DEPARTAMENTO:	GUATEMALA	MUNICIPIO:	CHINAUTLA
NOMBRE DEL ESTABLECIMIENTO:	EOUM NO. 121 RUBEN DARIO	DIRECCIÓN DEL ESTABLECIMIENTO:	15 AVE. FINAL JOCOTALES ZONA 6
CÓDIGO DEL ESTABLECIMIENTO:	01-06-1380-43	FECHA:	26/09/2024



**FOTO 13: 17.13 Suministro e instalación entubado y cableado de sonido e iluminación de salon de eventos (incluye tubería para sonido) que están interperie.**



**FOTO 14: 17.14 SUMINISTRO E INSTALACIÓN DE TIMBRE NUEVO Y REPARACIÓN DE TIMBRE EXISTENTE (INCLUYE ENTUBADO Y CABLEADO)**



**FOTO 15: 19.23 SUSTITUCIÓN DE PLANCHAS DE CIELO FALSO 2 PIES X 4 PIES**

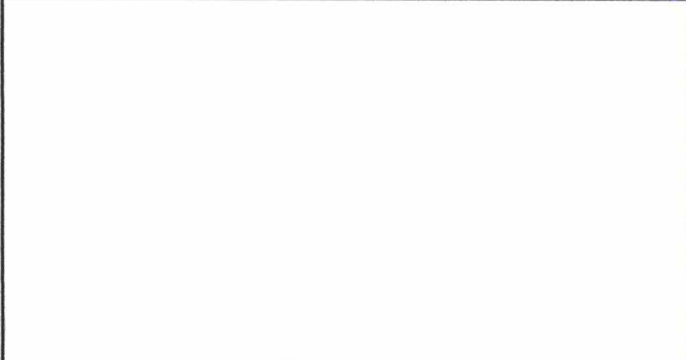

**FOTO 17:**

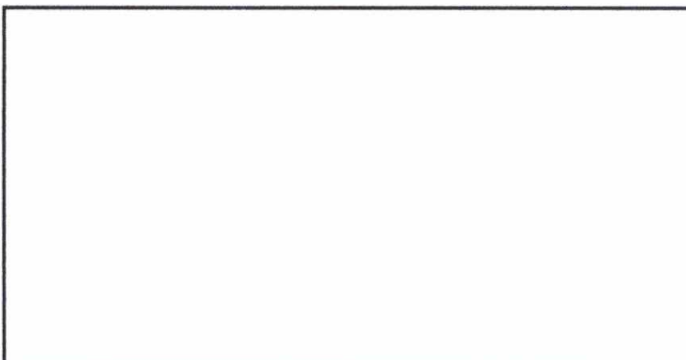

**FOTO 18:**

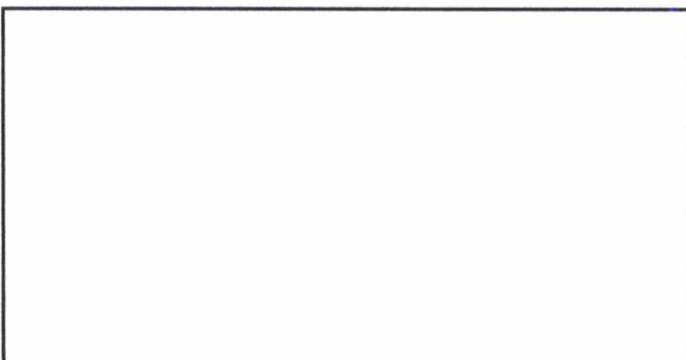

**FOTO 17:**

**Observación:** Si es necesario se pueden agregar hojas adicionales y actualizar el número de hojas.

  
Firma y sello del Presidente de la OPE. 

  
Firma y Sello Director Centro Educativo Público. 