

SITUACIÓN DEFICIENCIAS DETERMINADAS PREVIO DURANTE POSTERIOR

DEPARTAMENTO:	GUATEMALA	MUNICIPIO:	CHINAUTLA
NOMBRE DEL ESTABLECIMIENTO:	E.O.U.M. "ASENTAMIENTO TIERRA NUEVA"	DIRECCIÓN DEL ESTABLECIMIENTO:	COLONIA TIERRA NUEVA I
CÓDIGO DEL ESTABLECIMIENTO:	01-06-1377-43	FECHA:	02 DE MAYO DE 2024



Foto 1: Servicios sanitarios de varones, algunos en mal estado, no cuentan con accesorios. Se propone cambiar inodoros en mal estado e implementar un sanitario para niños con capacidades diferentes.



Foto 2: Servicios Sanitarios de Varones, mingitorios de concreto en mal estado, se Propone instalar 6 mingitorios, colocar pizo antideslizante y azulejo a un metro de alto.

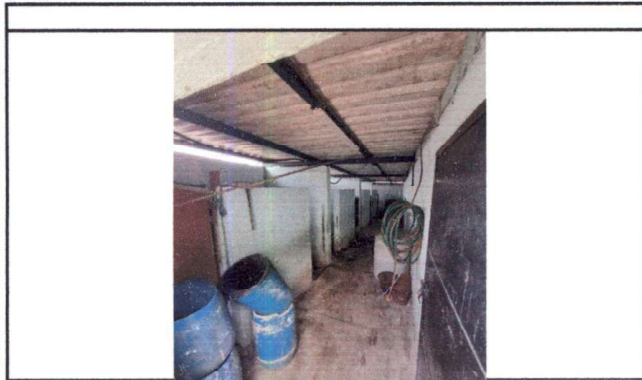

Foto 3: Sanitarios de niñas, sin accesorios y algunos en mal estado. Se propone cambiar los que estan en mal estado y darle mantenimiento a las puertas, colocar piso y azulejo a un metro de alto

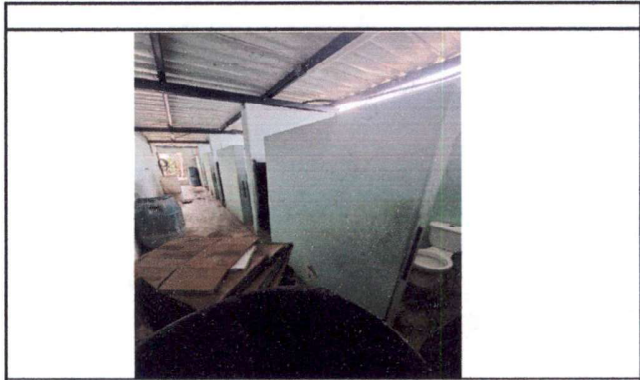

Foto 4: Sanitario de niñas.





Foto 5: Sustitución de puerta de acceso a servicios sanitarios de niños y niñas del área del anexo.

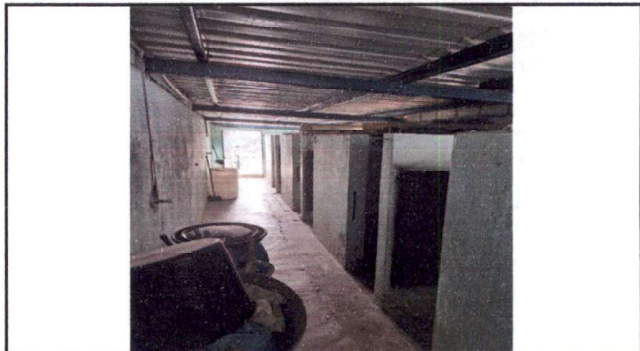

Foto 6: Lijado y pintura de 5 puertas de servicios sanitarios de niñas en el área del anexo.

Observación: Si es necesario se pueden agregar hojas adicionales y actualizar el número de hojas.

Firma y sello del Presidente de la OPE



Firma y Sello Director Centro Educativo Público

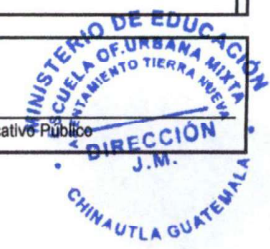

SITUACIÓN DEFICIENCIAS DETERMINADAS

PREVIO

DURANTE

POSTERIOR

DEPARTAMENTO:	GUATEMALA	MUNICIPIO:	CHINAUTLA
NOMBRE DEL ESTABLECIMIENTO:	E.O.U.M. "ASENTAMIENTO TIERRA NUEVA"	DIRECCIÓN DEL ESTABLECIMIENTO:	COLONIA TIERRA NUEVA I
CÓDIGO DEL ESTABLECIMIENTO:	01-06-1377-43	FECHA:	02 DE MAYO DE 2024



Foto 7: Lijado y pintura de 5 puertas de sanitarios de niños en el área del anexo



Foto 8: Pintura de paredes interiores y exteriores de servicios sanitarios de niños y niñas de área del anexo.

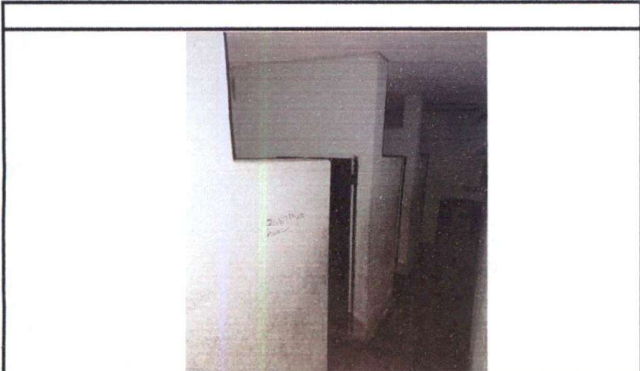

Foto 3:

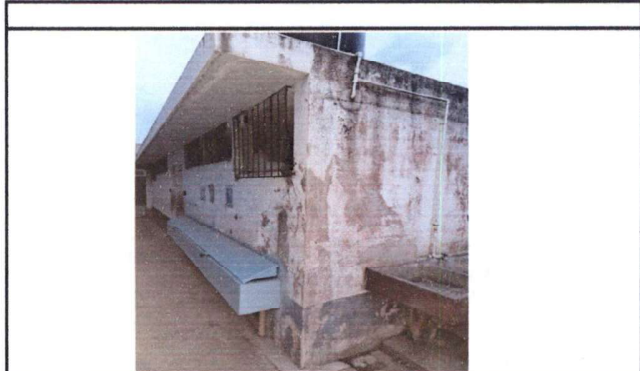

Foto 4:



Foto 5:



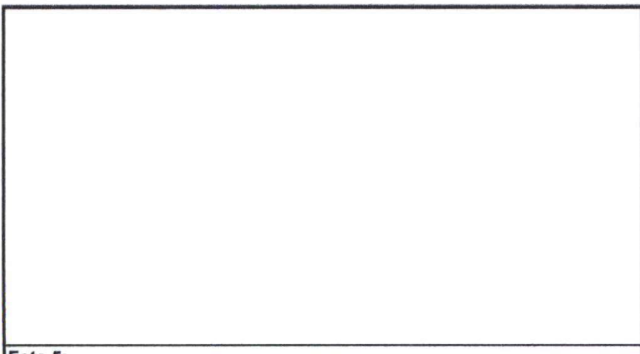

Foto 6:

Observación: Si es necesario se pueden agregar hojas adicionales y actualizar el número de hojas.

Firma y sello del Presidente de la CPF

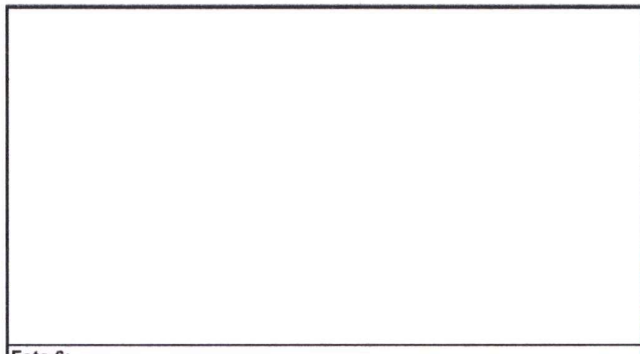

Firma y Sello Director Centro Educativo Público

