

REGISTRO FOTOGRÁFICO DE SEGUIMIENTO Y MONITOREO A INTERVENCIÓN

DEPARTAMENTO:	GUATEMALA	MUNICIPIO:	CHINAUTLA
NOMBRE DEL ESTABLECIMIENTO:	EOUN NO. 107 "MARTA BOLAÑOS DE PRADO"	DIRECCIÓN DEL ESTABLECIMIENTO:	15 AVE. FINAL JOCOTALES ZONA 6
CÓDIGO DEL ESTABLECIMIENTO:	01-06-1374-43	FECHA DE LA INSPECCIÓN:	04/12/2024



FOTO 1: FUNDICIÓN DE LOSA DE CONCRETO EN PATIO



FOTO 2: INSTALACIÓN DE MALLA EN PERÍMETRO FRONTAL DEL ESTABLECIMIENTO



FOTO 3: INSTALACIÓN DE MALLA EN PERÍMETRO FRONTAL DEL ESTABLECIMIENTO



FOTO 4: ÁREA DE ALMACENAMIENTO PARA CILINDROS DE GAS, DE CONCRETO

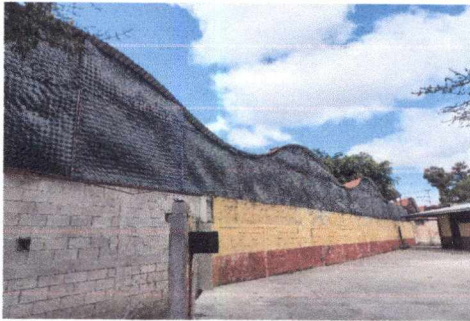

FOTO 5: SUSTITUCIÓN DE VENTANAS POR VENTANAS DE PVC EN COCINA



FOTO 6: SUSTITUCIÓN DE VENTANA POR VENTANA DE PVC EN DIRECCIÓN



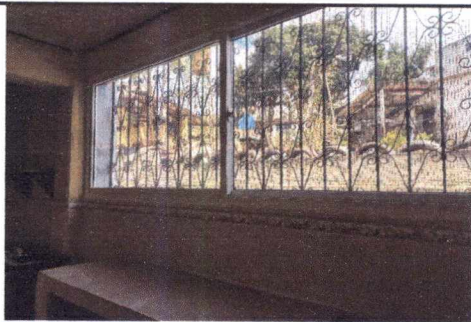
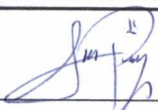

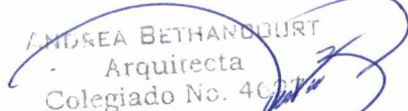
Firma y sello del Presidente de la OPE

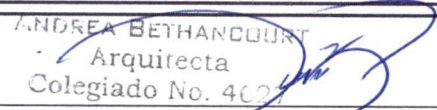

ANDREA BETHANQUURT
Arquitecta
Colegiado No. 4004

Firma, Sello del Coordinador de Infraestructura/ Planificador de la DIDEUC



ANDREA BETHANQUURT
Arquitecta
Colegiado No. 4004

Persona de la DIDEUC que verifica
Nombre, puesto y firma

REGISTRO FOTOGRÁFICO DE SEGUIMIENTO Y MONITOREO A INTERVENCIÓN

DEPARTAMENTO:	GUATEMALA	MUNICIPIO:	CHINAUTLA
NOMBRE DEL ESTABLECIMIENTO:	EOUN NO.107 "MARTA BOLAÑOS DE PRADO"	DIRECCIÓN DEL ESTABLECIMIENTO:	15 AVE. FINAL JOCOTALES ZONA 6
CÓDIGO DEL ESTABLECIMIENTO:	01-06-1374-43	FECHA DE LA INSPECCIÓN:	04/12/2024



FOTO 7: SUSTITUCIÓN DE PORTÓN DE METAL.



FOTO 8: IMPLEMENTACIÓN DE ENCIMERA EN COCINA



FOTO 9: SUSTITUCIÓN DE PILA POR PILA DE CONCRETO DE UN LAVADERO



FOTO 10: INSTALACIÓN DE AZULEJO EN COCINA



[Handwritten signature]

Firma y sello del Presidente de la Junta

ANDREA BETHANCOURT
Arquitecta
Colegiado No. 4027

ANDREA BETHANCOURT
Arquitecta
Colegiado No. 4027

Persona de la DIEDUC que verifica
Nombre, puesto y firma

Firma, Sello del Coordinador de Infraestructura/ Planificador
de la DIEDUC