

SITUACIÓN DEFICIENCIAS DETERMINADAS PREVIO DURANTE POSTERIOR

DEPARTAMENTO:	GUATEMALA	MUNICIPIO:	CHINAUTLA
NOMBRE DEL ESTABLECIMIENTO:	EOUM No.82 LICENCIADO EMILIO ARENALES CATALAN	DIRECCIÓN DEL ESTABLECIMIENTO:	15 AVENIDA FINAL JOCOTALES ZONA 6
CÓDIGO DEL ESTABLECIMIENTO:	01-06-1371-43	FECHA:	19/06/2024



Foto 1: LAMINA ALUZINK TROQUELADA CALIBRE 26 INTERIOR



Foto 2: INTERIOR DE SALON 2 LAMINA TROQUELADA ALUZINK CALIBRE 26

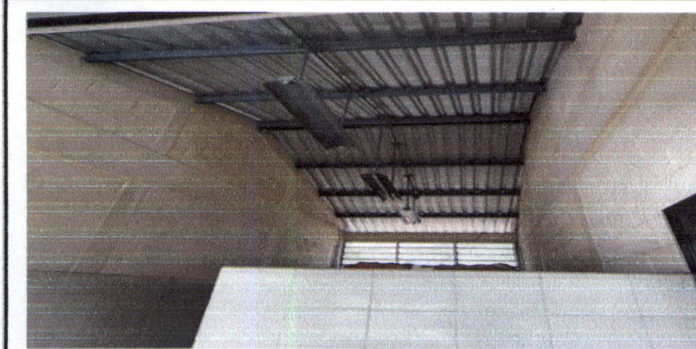

Foto 3: EXTERIOR DE CORREDOR DE LAMINA ALUZINK TROQUELADA CALIBRE 26



Foto 4: EXTERIOR DE CORREDOR LAMINA ALUZINK CALIBRE 26 TROQUELADA



Foto 5: BOMBA DE AGUA





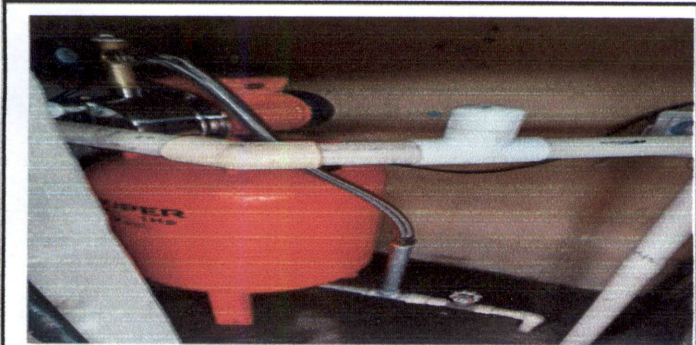

Foto 6: BOMBA DE AGUA

Observación: Si es necesario se pueden agregar hojas adicionales y actualizar el número de hojas.

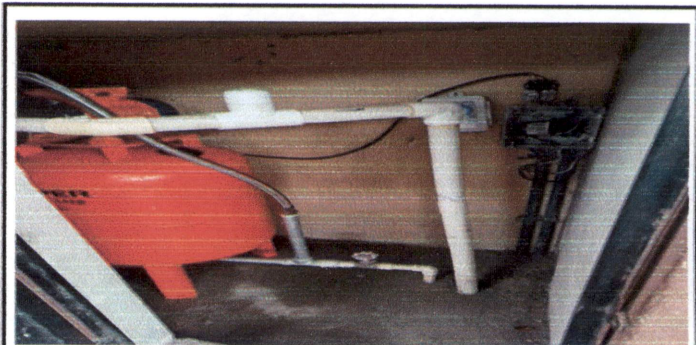
Junta Escolar EOU
 Para Varones Número 82
 Lic. Emilio Arenales Catalán
Firma y sello del Presidente de la OPE



Firma y Sello Director Centro Educativo P...



Ministerio de Educación
Guatemala

REGISTRO FOTOGRÁFICO PROGRAMA DE MANTENIMIENTO DE EDIFICIOS ESCOLARES PÚBLICOS

PRA-FOR-123
Versión 1

SITUACIÓN DEFICIENCIAS DETERMINADAS

PREVIO

DURANTE

POSTERIOR

DEPARTAMENTO:	GUATEMALA	MUNICIPIO:	CHINAUTLA
NOMBRE DEL ESTABLECIMIENTO:	EOUM No.82 LICENCIADO EMILIO ARENALES CATALAN	DIRECCIÓN DEL ESTABLECIMIENTO:	15 AVENIDA FINAL JOCOTALES ZONA 6
CÓDIGO DEL ESTABLECIMIENTO:	01-06-1371-43	FECHA:	19/06/2024



Foto 7: LOZA DE COCINA



Foto 8: LOZA DE COCINA

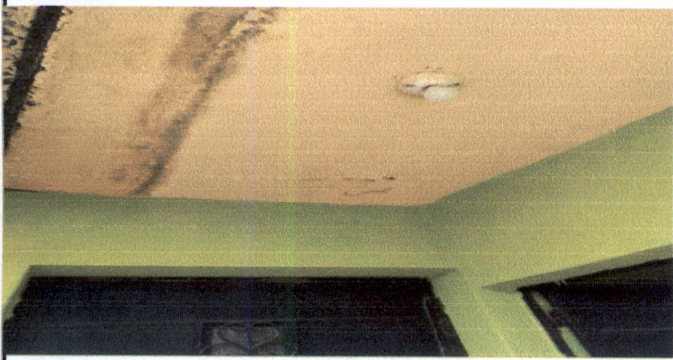

Foto 9: INTERIOR DE COCINA

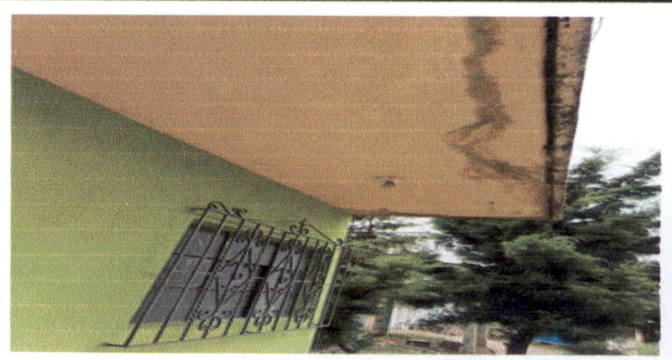

Foto 10: INTERIOR DE COCINA

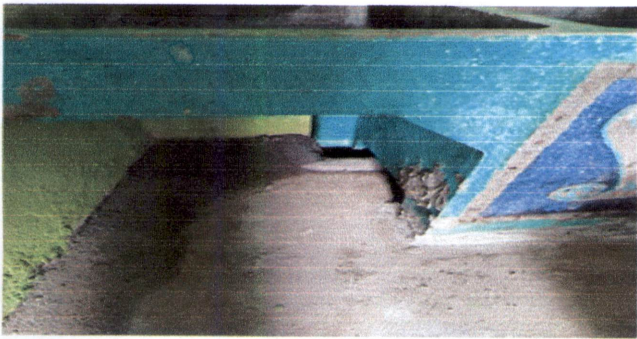

Foto 11: EXTERIOR DE COCINA



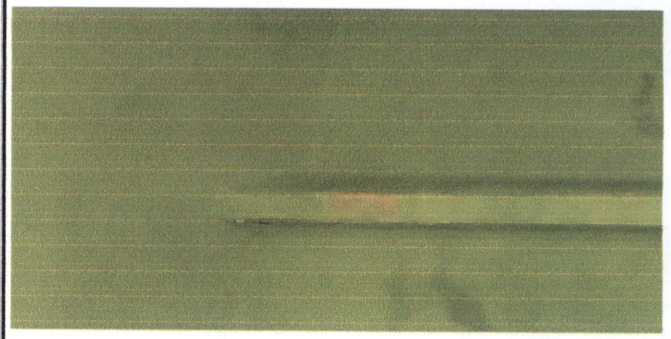

Foto 12: EXTERIOR DE COCINA

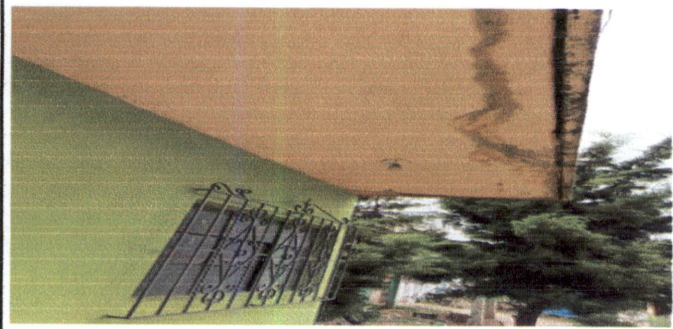
Observación: Si es necesario se pueden agregar hojas adicionales y actualizar el número de hojas.

Junta Escolar EOUM
Para Varones Número 82
Lic. Emilio Arenales Catalán
 Firma y sello del Presidente de la OPF

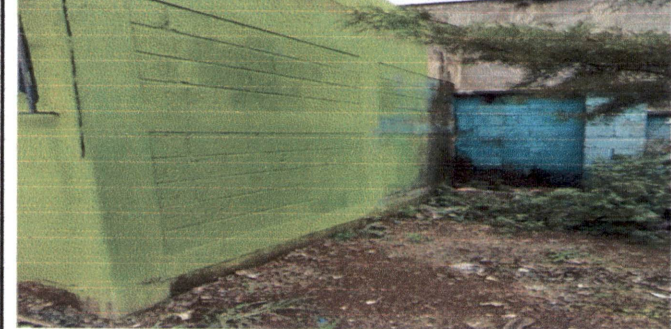
 Firma y Sello Director Centro Educativo





Ministerio de Educación
Guatemala

REGISTRO FOTOGRÁFICO PROGRAMA DE MANTENIMIENTO DE EDIFICIOS ESCOLARES PÚBLICOS

PRA-FOR-123
Versión 1

SITUACIÓN DEFICIENCIAS DETERMINADAS

PREVIO

DURANTE

POSTERIOR

DEPARTAMENTO:	GUATEMALA	MUNICIPIO:	CHINAUTLA
NOMBRE DEL ESTABLECIMIENTO:	EOUM No.82 LICENCIADO EMILIO ARENALES CATALAN	DIRECCIÓN DEL ESTABLECIMIENTO:	15 AVENIDA FINAL JOCOTALES ZONA 6
CÓDIGO DEL ESTABLECIMIENTO:	01-06-1371-43	FECHA:	19/06/2024



Foto 13: SANITARIO NIÑAS



Foto 14: SANITARIOS NIÑOS



Foto 15: MINGITORIO



Foto 16: MINGITORIO



Foto 17: LAVAMANOS EXTERIOR



Foto 18: LAVAMANOS EXTERIOR

Observación: Si es necesario se pueden agregar hojas adicionales y actualizar el número de hojas.

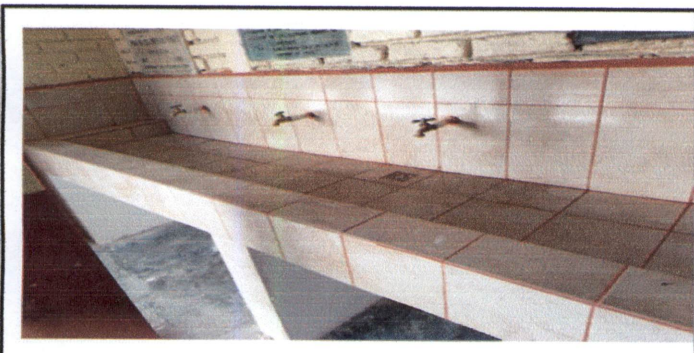

Junta Escolar EOU
Para Varones Número 82
Lic. Emilio Arenales Catalán
Firma y sello del Presidente de la OPF

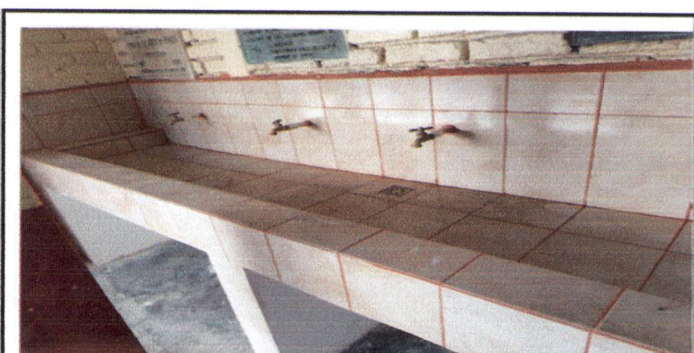
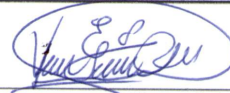

Firma y Sello Director Centro Educativo P...

