

SITUACIÓN DEFICIENCIAS DETERMINADAS

PREVIO

DURANTE

POSTERIOR

DEPARTAMENTO:	GUATEMALA	MUNICIPIO:	CHINAUTLA
NOMBRE DEL ESTABLECIMIENTO:	ESCUELA OFICIAL DE PÁRVULOS	DIRECCIÓN DEL ESTABLECIMIENTO:	15 AVENIDA FINAL LOTE 120 SAN JOSÉ JOCOTALES ZC
CÓDIGO DEL ESTABLECIMIENTO:	01-06-1361-42	FECHA:	08 DE MAYO DE 2024



FOTO 1: REUBICACIÓN DE PUERTA DE INGRESO A UN COSTADO DEL MISMO, INCLUYE INSTALACIÓN DE PUERTA EXISTENTE CON TODOS SUS ACABADOS



FOTO 2: MEJORAMIENTO DE CERRADO PERIMETRAL A UN COSTADO DE COCINA CON MURO DE 1 X 2.5 MTS CON ACABADOS CORRESPONDIENTES, REINSTALANDO PUERTA LIJADA, CEPILLADA Y



FOTO 3: INSTALACIÓN DE PILA A UN COSTADO DE COCINA CON DRENAJE DE 15 MTS LINEALES Y TUBERÍA DE 2\"

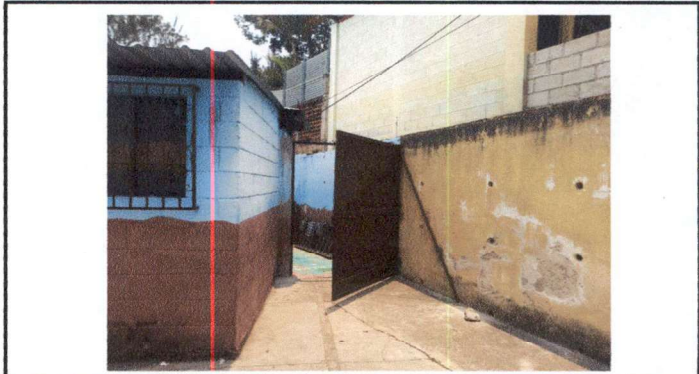

FOTO 4: MEJORAMIENTO DE SISTEMA DE EVACUACIÓN DE AGUAS PLUVIALES CON IMPLEMENTACION DE TUBERÍA SUBTERRÁNEA EN PATIO PARA DESFOGUE HACIA CAJA PLUVIAL EXISTENTE, 46 MTS.

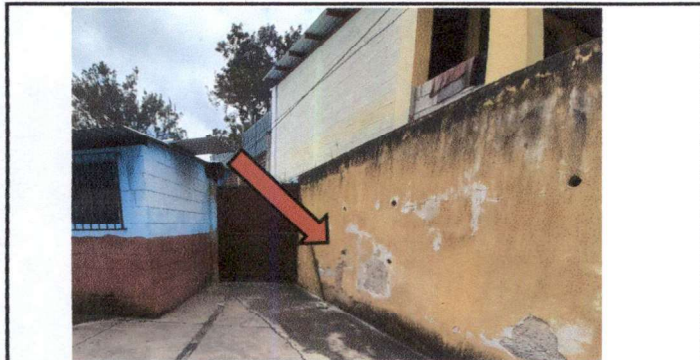

FOTO 5: REPARACIÓN DE VENTANERÍA Y SUSTITUCIÓN POR VENTANAS CORREDIZAS ELABORADAS CON PVC, EN TODO EL MÓDULO DE AULAS

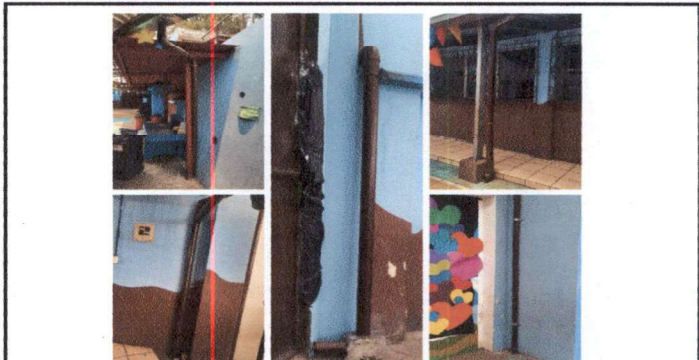

FOTO 6 : MEJORAMIENTO DE TECHADO DEL PATIO A DOS AGUAS CON ESTRUCTURA METÁLICA 10 M 2

Observación: Si es necesario se pueden agregar hojas adicionales y actualizar el número de hojas.

Firma y Sello del Presidente de la OPF

Firma y Sello Director Centro Educativo Público

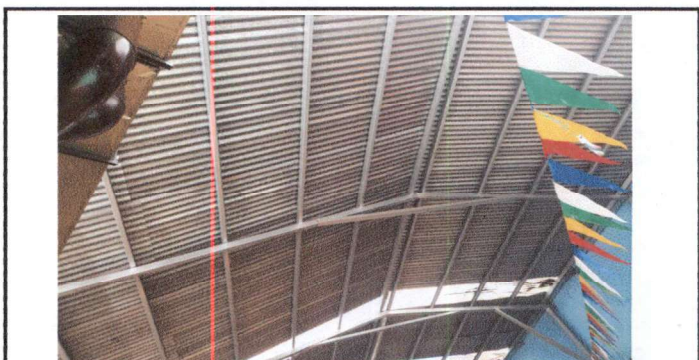
SITUACIÓN DEFICIENCIAS DETERMINADAS:

PREVIO

DURANTE

POSTERIOR

DEPARTAMENTO:	GUATEMALA	MUNICIPIO:	CHINAUTLA
NOMBRE DEL ESTABLECIMIENTO:	ESCUELA OFICIAL DE PÁRVULOS	DIRECCIÓN DEL ESTABLECIMIENTO:	15 AVENIDA FINAL LOTE 120 SAN JOSÉ JOCOTALES, Z
CÓDIGO DEL ESTABLECIMIENTO:	01-06-1361-42	FECHA:	08 DE MAYO DE 2024



FOTO 7: SUSTITUCIÓN DE PISO CERÁMICO ANTIDESLIZANTE QUEBRADOS Y EN MAL ESTADO EN CORREDOR DE PATIO.



FOTO 8: SUSTITUCIÓN DE TAPADERA DE CISTERNA CON TAPADERA DE METAL ANGULAR DE 1 1/2X3/16 Y LÁMINA DE 3/32 CON REFUERZO EN X.



FOTO 9: INSTALACIÓN DE 6 MTS DE PISO CERAMICO ANTIDEZLIZANTE EN MÓDULO DE SANITARIOS.



FOTO 10: INSTALACIÓN DE 6 MTS. DE AZULEJO EN 2 SANITARIOS



FOTO 11: INSTALACIÓN DE DUCTO DE CABLE ELÉCTRICO PARA LUZ DE MÓDULO DE SANITARIOS, 5 PLAFONERAS Y TOMACORRIENTE.

Observación: Si es necesario se pueden agregar hojas adicionales y actualizar el número de hojas.

Firma y sello del Presidente de la OPE



Firma y Sello Director Centro Educativo Público

