



SITUACIÓN DEFICIENCIAS DETERMINADAS PREVIO DURANTE POSTERIOR

DEPARTAMENTO:	Guatemala	MUNICIPIO:	Chinautla
NOMBRE DEL ESTABLECIMIENTO:	Instituto Nacional de Educación Básica Brenda Elizabeth del Cid Medrano, Jornada Vespertina	DIRECCIÓN DEL ESTABLECIMIENTO:	Av. Belice 1-00 Mercado Colonia Santa Luisa, Zona 6
CÓDIGO DEL ESTABLECIMIENTO:	01-06-0114-45	FECHA:	01 de marzo de 2024



Observación: Si es necesario se pueden agregar hojas adicionales y actualizar el número de hojas.

 Firma y sello del Presidente de la OPE	 Firma y Sello Director Centro Educativo Público
---	--



Ministerio de Educación
Guatemala

REGISTRO FOTOGRÁFICO PROGRAMA DE MANTENIMIENTO DE EDIFICIOS ESCOLARES PÚBLICOS

PRA-FOR-123
Versión 1

SITUACIÓN DEFICIENCIAS DETERMINADAS

PREVIO

DURANTE

POSTERIOR

DEPARTAMENTO:	Guatemala	MUNICIPIO:	Chinautla
NOMBRE DEL ESTABLECIMIENTO:	Instituto Nacional de Educación Básica Brenda Elizabeth del Cid Medrano, Jornada Vespertina	DIRECCIÓN DEL ESTABLECIMIENTO:	Av. Belice 1-00 Mercado Colonia Santa Luisa, Zona 6
CÓDIGO DEL ESTABLECIMIENTO:	01-06-0114-45	FECHA:	01 de marzo de 2024



Foto 1: 3.2 REPACION DE CIELO FALSO EN TECHO DE VARIAS AULAS Y BODEGAS



Foto 2: 3.2 REPACION DE CIELO FALSO EN TECHO DE VARIAS AULAS Y BODEGAS

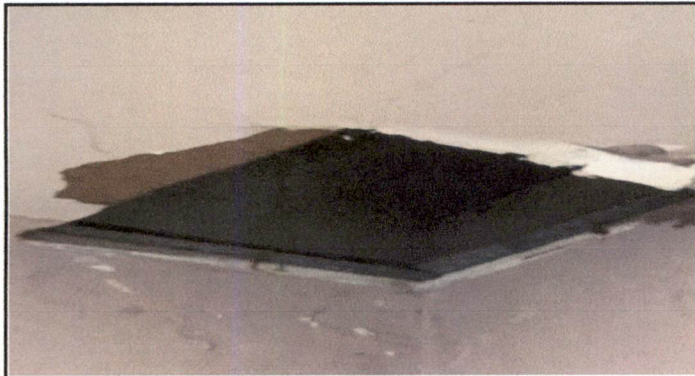

Foto 3: 3.3 SELLADO DE PUNTOS EXISTENTES DE TORNILLOS, JUNTAS Y MUROS VECINDARIOS



Foto 4: 3.3 SELLADO DE PUNTOS EXISTENTES DE TORNILLOS, JUNTAS Y MUROS VECINDARIOS

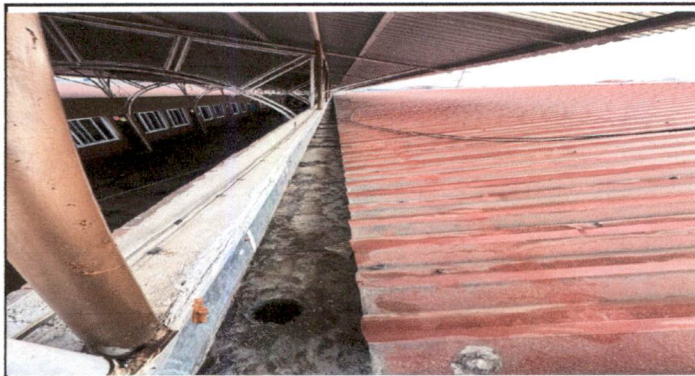

Foto 5: 6.8 SUSTITUCION DE PISO CERAMICO EN PASILLO



Foto 6: 9.1 PINTURA EN MUROS Y CIELOS DE INTERIORES DE SALONES, BODEGA, SECRETARIA, TIENDA Y VOLADIZOS

Observación: Si es necesario se pueden agregar hojas adicionales y actualizar el número de hojas.

 Firma y sello del Presidente de la OPF		 Firma y Sello Director Centro Educativo Público	
---	---	---	---



Ministerio de Educación
Guatemala

REGISTRO FOTOGRÁFICO PROGRAMA DE MANTENIMIENTO DE EDIFICIOS ESCOLARES PÚBLICOS

PRA-FOR-123
Versión 1

SITUACIÓN DEFICIENCIAS DETERMINADAS

PREVIO

DURANTE

POSTERIOR

DEPARTAMENTO:	Guatemala	MUNICIPIO:	Chinautla
NOMBRE DEL ESTABLECIMIENTO:	Instituto Nacional de Educación Básica Brenda Elizabeth del Cid Medrano, Jornada Vespertina	DIRECCIÓN DEL ESTABLECIMIENTO:	Av. Belice 1-00 Mercado Colonia Santa Luisa, Zona 6
CÓDIGO DEL ESTABLECIMIENTO:	01-06-0114-45	FECHA:	01 de marzo de 2024



Foto 1: 9.1 PINTURA EN MUROS Y CIELOS DE INTERIORES DE SALONES, BODEGA, SECRETARIA, TIENDA Y VOLADIZOS



Foto 2: 9.1 PINTURA EN MURO Y CIELO DE EXTERIOR EN AREA DE INGRESO PEATONAL



Foto 3: MANTENIMIENTO GENERAL DE BAJADAS DE AGUA Y EXTRACCION DE RIPIO Y BASURA



Foto 4: MANTENIMIENTO GENERAL DE BAJADAS DE AGUA Y EXTRACCION DE RIPIO Y BASURA



Foto 5: 9.1 APLICACIÓN DE PINTURA EN BARANDALES DE METAL INTERIOR FRENTE A DIRECCION Y EXTERIOR EN ENTRADA PRINCIPAL

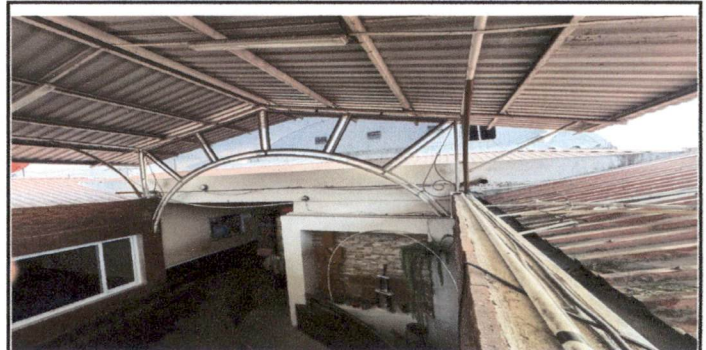

Foto 6: 19.6 FABRICACION E INSTALACION DE PUERTA DE METAL

Observación: Si es necesario se pueden agregar hojas adicionales y actualizar el número de hojas.

Firma y sello del Presidente de la OPE

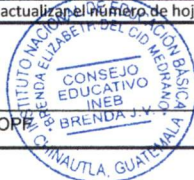

Firma y Sello Director Centro Educativo Público





**REGISTRO FOTOGRÁFICO
PROGRAMA DE MANTENIMIENTO DE EDIFICIOS ESCOLARES PÚBLICOS**

Ministerio de Educación
Guatemala

SITUACIÓN DEFICIENCIAS DETERMINADAS

PREVIO

DURANTE

POSTERIOR

DEPARTAMENTO:	Guatemala	MUNICIPIO:	Chinautla
NOMBRE DEL ESTABLECIMIENTO:	Instituto Nacional de Educación Básica Brenda Elizabeth del Cid Medrano, Jornada Vespertina	DIRECCIÓN DEL ESTABLECIMIENTO:	Av. Belice 1-00 Mercado Colonia Santa Luisa, Zona 6
CÓDIGO DEL ESTABLECIMIENTO:	01-06-0114-45	FECHA:	01 de marzo de 2024



Foto1: SUSTITUCION DE PILA DE CEMENTO, LEVANTAMIENTO Y SACADO DE RIPIO



Foto 2:



Foto 3:

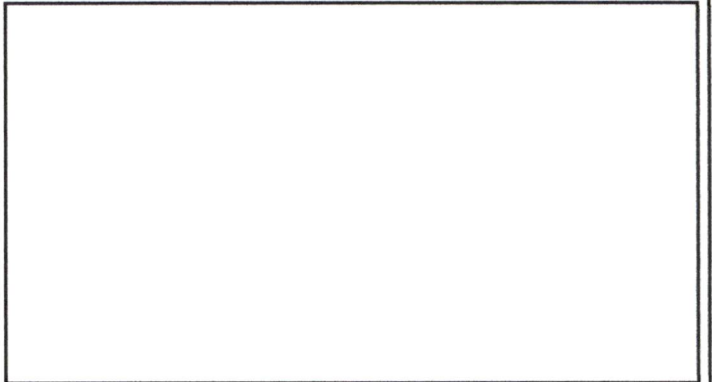

Foto 4:

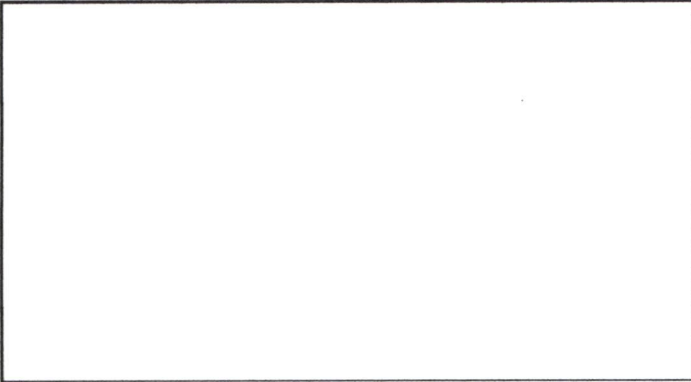

Foto 5:



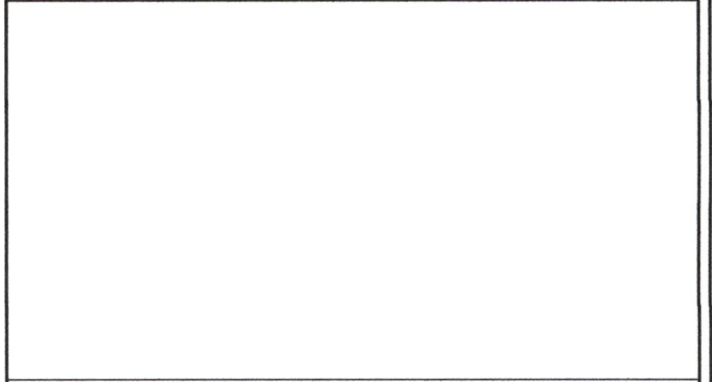

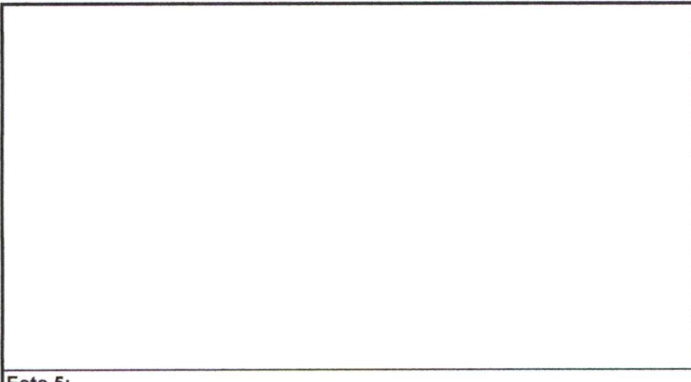

Foto 6:

Observación: Si es necesario se pueden agregar hojas adicionales y actualizar el número de hojas.

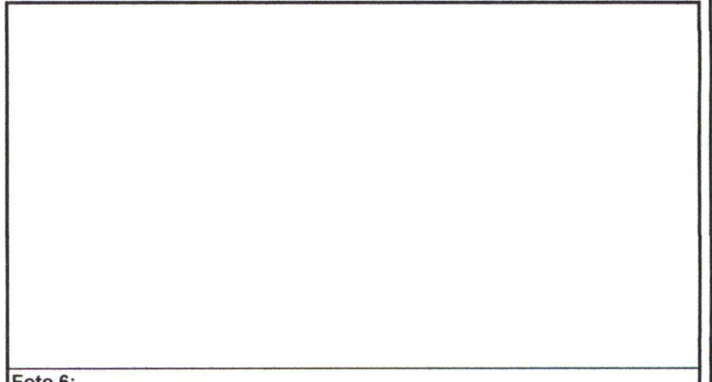
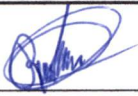
 Firma y sello del Presidente de la OPE		 Firma y Sello Director Centro Educativo Público	
---	---	---	---