



**REGISTRO FOTOGRÁFICO
PROGRAMA DE MANTENIMIENTO DE EDIFICIOS ESCOLARES PÚBLICOS**

Ministerio de Educación
Guatemala

SITUACIÓN DEFICIENCIAS DETERMINADAS

PREVIO

DURANTE

POSTERIOR

DEPARTAMENTO:	GUATEMALA	MUNICIPIO:	CHINAUTLA
NOMBRE DEL ESTABLECIMIENTO:	EODP PROFA. SILVIA SARTI DE ANDRADE JV	DIRECCIÓN DEL ESTABLECIMIENTO:	15 AVENIDA FINAL JOCOTALES ZONA 6
CÓDIGO DEL ESTABLECIMIENTO:	01 - 06 - 0099 - 42	FECHA:	20/02/2024



Foto 1: Mantenimiento a estructura (lijado, cambio de tubo , cepillado, sujeciones, aplicación de pintura)



Foto 2: Sustitución de chapa



Foto 3: Sustitución de vidrio

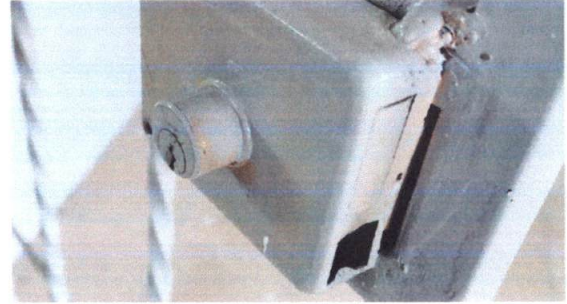

Foto 4: Sustitución de balcones



Foto 5: mantenimiento de balcones

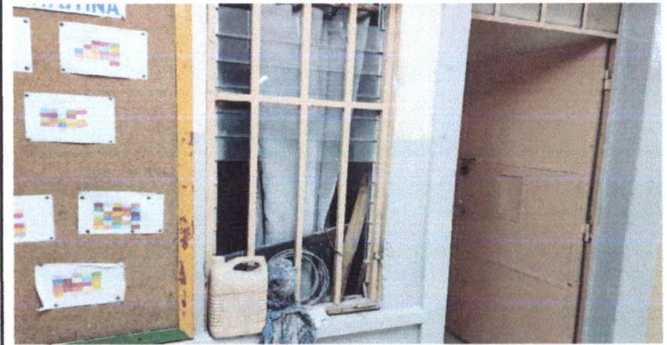

Foto 6: Sustitución de piso cerámico

Observación: Si es necesario se pueden agregar hojas adicionales y actualizar el número de hojas.

[Handwritten Signature]

Firma y sello del Presidente de la OPR



[Handwritten Signature]

Firma y Sello Director Centro Educativo Público





**REGISTRO FOTOGRÁFICO
PROGRAMA DE MANTENIMIENTO DE EDIFICIOS ESCOLARES PÚBLICOS**

Ministerio de Educación
Guatemala

SITUACIÓN DEFICIENCIAS DETERMINADAS

PREVIO

DURANTE

POSTERIOR

DEPARTAMENTO:	GUATEMALA	MUNICIPIO:	CHINAUTLA
NOMBRE DEL ESTABLECIMIENTO:	EODP PROFA. SILVIA SARTI DE ANDRADE JV	DIRECCIÓN DEL ESTABLECIMIENTO:	15 AVENIDA FINAL JOCOTALES ZONA 6
CÓDIGO DEL ESTABLECIMIENTO:	01 - 06 - 0099 - 42	FECHA:	20/02/2024



Foto 7: Pintura en muros exteriores e interiores



Foto 8: Mantenimiento a barandas de metal



Foto 9: Sustitución de piso cerámico



Foto 10: Mantenimiento a portones de metal

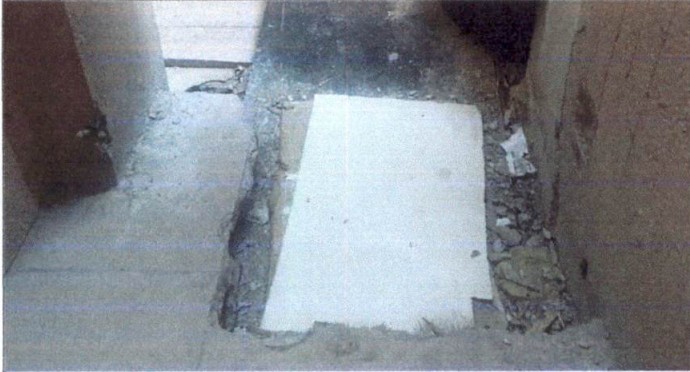

Foto 11: Pintura en muros exteriores e interiores



Foto 12: Pintura en muros exteriores e interiores

Observación: Si es necesario se pueden agregar hojas adicionales y actualizar el número de hojas.

[Firma]

Firma y sello del Presidente de la OPE

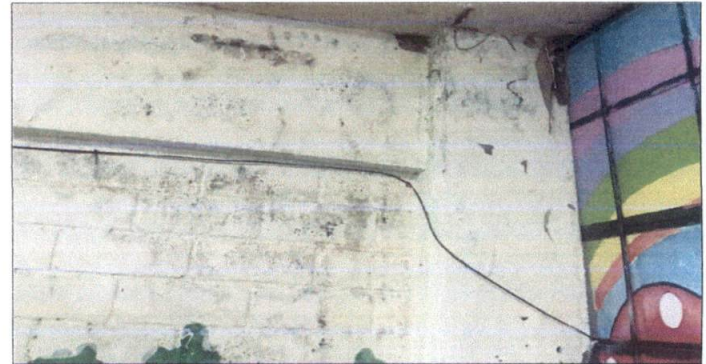

[Firma]

Firma y Sello Director Centro Educativo Público





**REGISTRO FOTOGRÁFICO
PROGRAMA DE MANTENIMIENTO DE EDIFICIOS ESCOLARES PÚBLICOS**

Ministerio de Educación
Guatemala

SITUACIÓN DEFICIENCIAS DETERMINADAS

PREVIO

DURANTE

POSTERIOR

DEPARTAMENTO:	GUATEMALA	MUNICIPIO:	CHINAUTLA
NOMBRE DEL ESTABLECIMIENTO:	EODP PROFA. SILVIA SARTI DE ANDRADE JV	DIRECCIÓN DEL ESTABLECIMIENTO:	15 AVENIDA FINAL JOCOTALES ZONA 6
CÓDIGO DEL ESTABLECIMIENTO:	01 - 06 - 0099 - 42	FECHA:	20/02/2024



Foto 13: Sustitución de depósito de agua 1700 litros



Foto 14: Instación de sanitarios

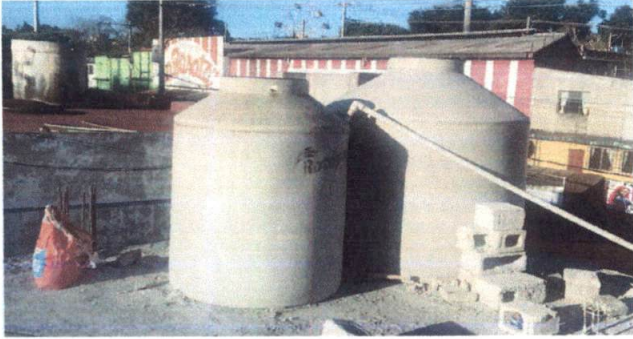

Foto 15: Sustitución de lavatrastos (estado actual corroído) (incluye mezcladora) (PILA) (accesorio)



Observación: Si es necesario se pueden agregar hojas adicionales y actualizar el número de hojas.

[Handwritten Signature]

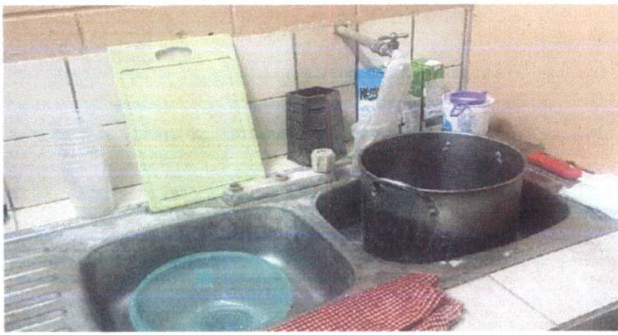
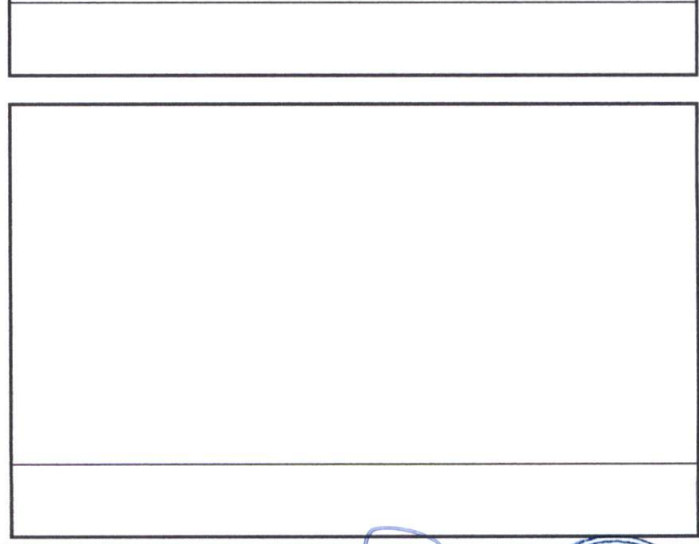
Firma y sello del Presidente de la OPEUCATIVO



[Handwritten Signature]

Firma y Sello Director Centro Educativo Público

