

SITUACIÓN DEFICIENCIAS DETERMINADAS

PREVIO

DURANTE

POSTERIOR

DEPARTAMENTO:	Guatemala	MUNICIPIO:	Chimautla
NOMBRE DEL ESTABLECIMIENTO:	Escuela Oficial Urbana Mixta Profesora Irene Sazo Santizo	DIRECCIÓN DEL ESTABLECIMIENTO:	Cantón Central, Santa Cruz Chimautla
CÓDIGO DEL ESTABLECIMIENTO:	01-06-0047-43	FECHA:	8/05/2024



Foto1: 1.1 SUSTITUCIÓN DE LÁMINA POR LÁMINA TROQUELADA ALUZINC CALIBRE 26 (EN DIRECCIÓN)



Foto 2: 1.1 SUSTITUCIÓN DE LÁMINA POR LÁMINA TROQUELADA ALUZINC CALIBRE 26 (EN DIRECCIÓN)



Foto 3: 1.1 MEJORAMIENTO Y AMPLIACIÓN DE TECHADO EN INGRESO, AREA DE LA CANCHA, INCLUYE INSTALACIÓN DE LÁMINA TROQUELADA ALUZINC CALIBRE 26, INSTALACIÓN DE ESTRUCTURA DE SOPORTE DE METAL FABRICADA CON TUBO 3 x 2 CHAPA 16



Foto 4: IMPLEMENTACIÓN DE RAMPA EN INGRESO PRINCIPAL, INCLUYE NIVELACIÓN CON SELECTO, ELABORACIÓN DE BASE DE CONCRETO CON UN GROSOR DE 10 CMS



Foto 5: 5.1 MEJORAMIENTO A ESTRUCTURA DE METAL DE VENTANA (POR SEGURIDAD), INCLUYE INSTALACIÓN DE ESTRUCTURAS METALICAS ELABORADAS CON: (MALLA CALIBRE 13 CON TUBO TUBO DE 1 PULGADA CHAPA 16, PENSADO CON PLANO 3/16 POR 1/2 CON MEDIDAS DE 2.30 M. DE ANCHO POR 1.75 M. DE ALTO.



Foto 5: 5.1 MEJORAMIENTO A ESTRUCTURA DE METAL DE VENTANA (POR SEGURIDAD), INCLUYE INSTALACIÓN DE ESTRUCTURAS METALICAS ELABORADAS CON: (MALLA CALIBRE 13 CON TUBO TUBO DE 1 PULGADA CHAPA 16, PENSADO CON PLANO 3/16 POR 1/2 CON MEDIDAS DE 2.30 M. DE ANCHO POR 1.75 M. DE ALTO.

Observación: Si es necesario se pueden agregar hojas adicionales y actualizar el número de hojas.

 Firma y sello del Presidente de la OPF	 Escuela Oficial Urbana Mixta Profesora Irene Sazo Santizo Jornada Matutina	 Firma y Sello Director Centro Educativo Público	 ESCUELA OFICIAL URBANA MIXTA CHIMAUTLA, GUATEMALA DIRECCIÓN PROFESORA IRENE SAZO SANTIZO
---	---	---	--

SITUACIÓN DEFICIENCIAS DETERMINADAS

PREVIO

DURANTE

POSTERIOR

DEPARTAMENTO:	Guatemala	MUNICIPIO:	Chimautla
NOMBRE DEL ESTABLECIMIENTO:	Escuela Oficial Urbana Mixta Profesora Irene Sazo Santizo	DIRECCIÓN DEL ESTABLECIMIENTO:	Cantón Central, Santa Cruz Chimautla
CÓDIGO DEL ESTABLECIMIENTO:	01-06-0047-43	FECHA:	8/05/2024



Foto 7: 5.1 MANTENIMIENTO A ESTRUCTURA DE METAL DE VENTANA, INSTALACIÓN DE ESTRUCTURAS METÁLICAS ELABORADAS CON: (MALLA CALIBRE 13 CON TUBO TUBO DE 1 PULGADA CHAPA 16, PRENSADO CON PLANO 3/16 POR 1/2 CON MEDIDAS DE 2.30 M. DE ANCHO POR 1.35 M. DE ALTO. EN AULAS



Foto 8: 5.1 MANTENIMIENTO A ESTRUCTURA DE METAL DE VENTANA, INSTALACIÓN DE ESTRUCTURAS METÁLICAS ELABORADAS CON: (MALLA CALIBRE 13 CON TUBO TUBO DE 1 PULGADA CHAPA 16, PRENSADO CON PLANO 3/16 POR 1/2 CON MEDIDAS DE 1.12 M. DE ANCHO POR 1.35 M. DE ALTO. EN AULAS



Foto 9: 5.2 SUSTITUCIÓN DE VENTANA POR VENTANA DE PVC CORREDIZA (MEDIDAS: 1.91 MTS. X 1.45 MTS.) EN DIRECCIÓN



Foto 10: 5.2 SUSTITUCIÓN DE VENTANA POR VENTANA DE PVC CORREDIZA (MEDIDAS: 1.37 MTS. X 1.04 MTS.) EN DIRECCIÓN



Foto 11: 5.2 SUSTITUCIÓN DE VENTANA POR VENTANA DE PVC CORREDIZA (MEDIDAS: 1.37 MTS. X 1.04 MTS.) EN DIRECCIÓN



Foto 12: 5.6 INSTALACIÓN DE Balcón DE METAL (MEDIDAS: 2.06 MTS. X 1.60 MTS.) EN DIRECCIÓN

Observación: Si es necesario se pueden agregar hojas adicionales y actualizar el número de hojas.





Escuela Oficial Urbana Mixta  
Profesora Irene Sazo Santizo  
Jornada: Matutina

SITUACIÓN DEFICIENCIAS DETERMINADAS

PREVIO

DURANTE

POSTERIOR

DEPARTAMENTO:	Guatemala	MUNICIPIO:	Chimautia
NOMBRE DEL ESTABLECIMIENTO:	Escuela Oficial Urbana Mixta Profesora Irene Sazo Santizo	DIRECCIÓN DEL ESTABLECIMIENTO:	Cantón Central, Santa Cruz Chimautia
CÓDIGO DEL ESTABLECIMIENTO:	01-06-0047-43	FECHA:	8/05/2024



Foto 13: 5.6 INSTALACIÓN DE BALCÓN DE METAL (MEDIDAS:1.37 MTS. X 1.04 MTS.) EN DIRECCIÓN



Foto 14: 5.6 INSTALACIÓN DE BALCÓN DE METAL (MEDIDAS:1.37 MTS. X 1.04 MTS.) EN DIRECCIÓN



Foto 15: 7.1 SUMINISTRO E INSTALACIÓN DE CANAL DE METAL



Foto 16: 13.1 INSTALACIÓN DE AZULEJO EN COCINA (YA SE CUENTA CON EL AZULEJO PARA INSTALAR, EL RENGLÓN SÓLO INCLUYE MANO DE OBRA Y MATERIAL PARA CIZA Y PARA PEGAR AZULEJO)



Foto 17: 13.1 INSTALACIÓN DE AZULEJO EN COCINA (YA SE CUENTA CON EL AZULEJO PARA INSTALAR, EL RENGLÓN SÓLO INCLUYE MANO DE OBRA Y MATERIAL PARA CIZA Y PARA PEGAR AZULEJO)



Foto 18: 17.3 SUSTITUCIÓN DE LÁMPARAS POR LÁMPARAS TIPO LED CONTRA POLVO Y HUMEDAD 2X18W (TUBO LED NEVADO) INCLUYE SUSTITUCIÓN DE CABLEADO Y DUCTO ELÉCTRICO CON ACCESORIOS, E INSTALACIÓN DE SUS RESPECTIVOS INTERRUPTORES (EN AULAS)

Observación: Si es necesario se pueden agregar hojas adicionales y actualizar el número de hojas.

Firma y sello del Presidente de la OPF

Escuela Oficial Urbana Mixta,  
Profesora Irene Sazo Santizo  
Jornada Mañana

Firma y Sello Director Centro Educativo Público

ESCUELA OFICIAL URBANA MIXTA  
CHIMAUTIA, GUATEMALA  
DIRECCION  
PROFESORA  
IRENE SAZO SANTIZO

SITUACIÓN DEFICIENCIAS DETERMINADAS

PREVIO

DURANTE

POSTERIOR

DEPARTAMENTO:	Guatemala	MUNICIPIO:	Chimautla
NOMBRE DEL ESTABLECIMIENTO:	Escuela Oficial Urbana Mixta Profesora Irene Sazo Santizo	DIRECCIÓN DEL ESTABLECIMIENTO:	Cantón Central, Santa Cruz Chimautla
CÓDIGO DEL ESTABLECIMIENTO:	01-06-0047-43	FECHA:	8/05/2024



Foto 19: 17.5 INSTALACIÓN DE PLAFONERAS Y BOMBILLA LED, INCLUYE INSTALACIÓN DE CABLEADO Y DUCTO ELÉCTRICO CON ACCESORIOS, E INSTALACIÓN DE SUS RESPECTIVOS INTERRUPTORES (EN CORREDOR 1ER. NIVEL)



Foto 20: 17.8 SUSTITUCIÓN DE TOMACORRIENTES DOBLES, INCLUYE SUSTITUCIÓN DE CABLEADO Y DUCTO ELÉCTRICO CON ACCESORIOS

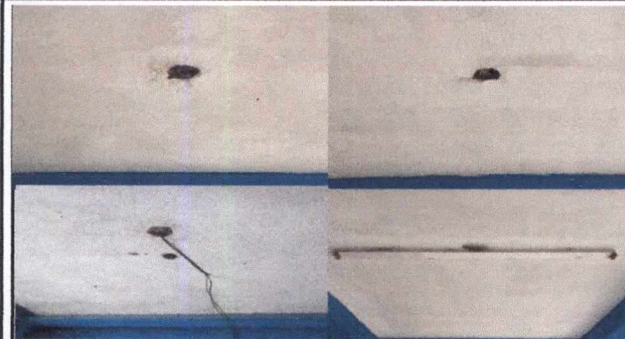

Foto 21: 17.11 SUSTITUCIÓN DE TABLERO ELÉCTRICO (4 CIRCUITOS 125 AMPERIOS TL412) INCLUYE INSTALACIÓN DE FLUPÓN DE 20 AMPERIOS Y SUSTITUCIÓN DE CABLEADO DESDE ACOMETIDA CON CABLE THHN/THWN CALIBRE 6



Foto 22: 17.13 INSTALACIÓN DE TIMBRE, INCLUYE TIMBRE Y MATERIALES



Foto 23: 19.2 SUMINISTRO E INSTALACIÓN DE BALCÓN DE METAL (INCLUYE APERTURA Y TALLADO DE VANO PARA VENTANA) EN COCINA, MEDIDAS 1.00 X 1.00 MTS



Foto 24: 19.23 IMPLEMENTACIÓN DE RAMPA EN INGRESO PRINCIPAL, INCLUYE NIVELACIÓN CON SELECTO, ELABORACIÓN DE BASE DE CONCRETO CON UN GROSOR DE 10 CMS. (CON CONCRETO DE 5800 PSI Y ELECTROMALLA) Y LATERAL CON BLOCK. DIMENSIONES 10 MTS. DE LARGO X 1.20 MTS. DE ANCHO. Nota( En nuestra escuela hay niños con discapacidad física)

Observación: Si es necesario se pueden agregar hojas adicionales y actualizar el número de hojas.

Firma y sello del Presidente de la OPF

Firma y Sello Director Centro Educativo Público

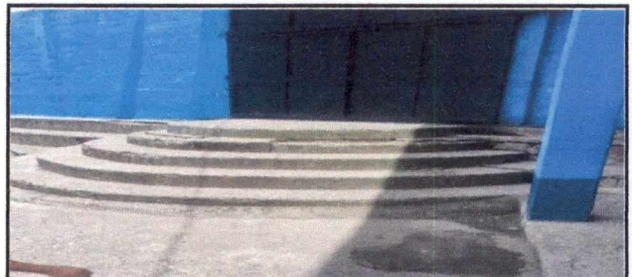

SITUACIÓN DEFICIENCIAS DETERMINADAS

PREVIO

DURANTE

POSTERIOR

DEPARTAMENTO:	Guatemala	MUNICIPIO:	Chimautla
NOMBRE DEL ESTABLECIMIENTO:	Escuela Oficial Urbana Mixta Profesora Irene Sazo Santizo	DIRECCIÓN DEL ESTABLECIMIENTO:	Cantón Central, Santa Cruz Chimautla
CÓDIGO DEL ESTABLECIMIENTO:	01-06-0047-43	FECHA:	8/05/2024



Foto 25: 19.23 IMPLEMENTACIÓN DE RAMPA EN PORTÓN DE INGRESO SECUNDARIO, INCLUYE ELABORACIÓN DE BASE DE CONCRETO CON UN GROSOR DE 10 CMS. (CON CONCRETO DE 5800 PSI Y ELECTROMALLA). DIMENSIONES 5 MTS DE ANCHO X 2.40 MTS. DE LARGO



Foto 26: 20.12 INSTALACIÓN DE PILA PLÁSTICA DE DOS LAVADEROS (INCLUYE INSTALACIÓN DE TUBERÍA PARA CONEXIÓN A LÍNEA DE AGUA POTABLE Y CONEXIÓN A DRENAJE) NO INCLUYE LA COMPRA DE LAS PILAS, YA SE CUENTA CON ELLAS



Foto 27: 21.1 RESANADO DE MURO EXTERIOR POR HUMEDAD: INCLUYE LIMPIEZA DE MURO, APLICACIÓN DE IMPERMEABILIZANTE ELASTOMÉRICO CON RECINAS ACRÍLICAS FLEXIBLES, APLICACIÓN DE REPELLO Y ALISADO

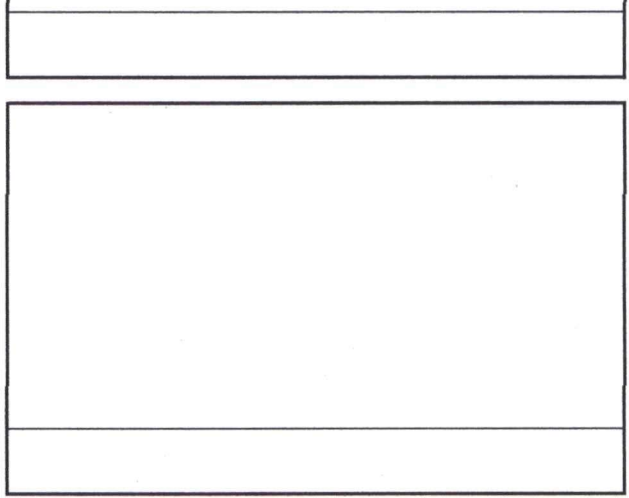
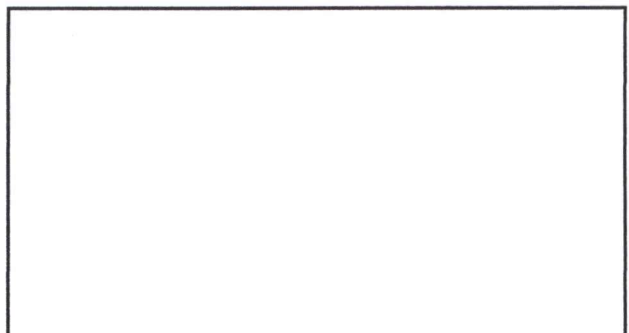

Observación: Si es necesario se pueden agregar hojas adicionales y actualizar el número de hojas.

 Firma y sello del Presidente de la OPF
 
 Firma y Sello Director Centro Educativo Público

