

SITUACIÓN DEFICIENCIAS DETERMINADAS PREVIO DURANTE POSTERIOR

DEPARTAMENTO:	GUATEMALA	MUNICIPIO:	PALENCIA
NOMBRE DEL ESTABLECIMIENTO:	E.O.R.M " LAS COFRADIAS "	DIRECCIÓN DEL ESTABLECIMIENTO:	CANTON LAS OFRADIAS ALDEA SANSUR
CÓDIGO DEL ESTABLECIMIENTO:	01-05-9477-43	FECHA:	8/05/2024



foto. 1 pintura en muros exteriores y interiores



foto. Pintura en muros exteriores y interiores

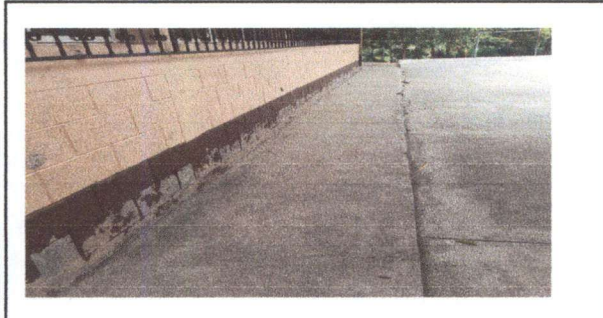

foto. 3 pintura en muros exteriores y interiores

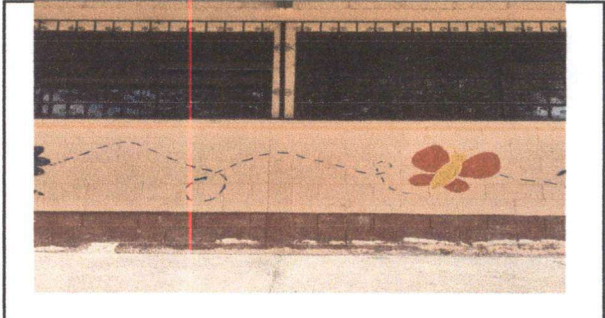

foto. 4 pintura en muros exteriores y interiores



foto. 5 pintura en muros exteriores y interiores

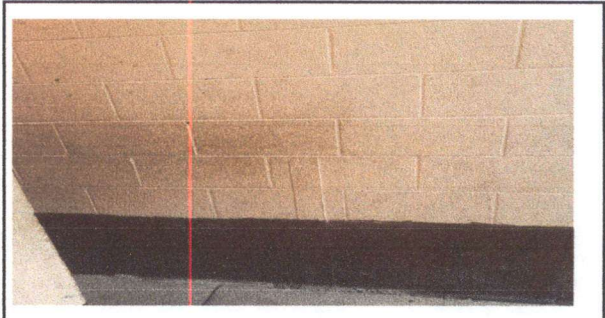

foto. 6 pintura en muros exteriores y interiores

Observación: Si es necesario se pueden agregar hojas adicionales y actualizar el número de hojas.

Gabriel Cantel Sicajen

Firma y sello del Presidente de la OPF

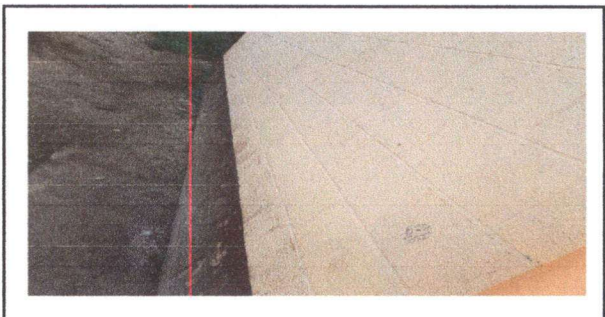

[Signature]

Firma y Sello Director Centro Educativo Público



SITUACIÓN DEFICIENCIAS DETERMINADAS PREVIO DURANTE POSTERIOR

DEPARTAMENTO:	GUATEMALA	MUNICIPIO:	PALENCIA
NOMBRE DEL ESTABLECIMIENTO:	E.O.R.M " LAS COFRADIAS "	DIRECCIÓN DEL ESTABLECIMIENTO:	CANTON LAS OFRADIAS ALDEA SANSUR
CÓDIGO DEL ESTABLECIMIENTO:	01-05-9477-43	FECHA:	8/05/2024



foto. 1 sustitución de cableado eléctrico + accesorios



foto. 2 sustitución de cableado eléctrico + accesorios



foto. 3 sustitución de cableado eléctrico + accesorios



foto. 4 sustitución de cableado eléctrico + accesorios

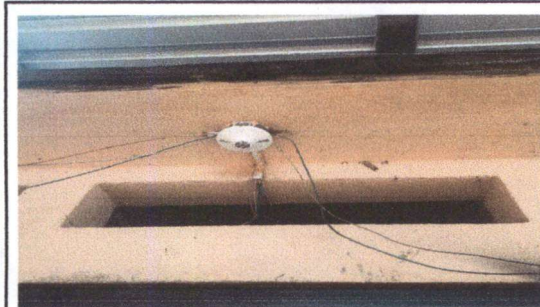

foto. 5. sustitución de cableado eléctrico + accesorios



foto. 6. sustitución de cableado eléctrico + accesorios

Observación: Si es necesario se pueden agregar hojas adicionales, máximo 5 número de hojas.

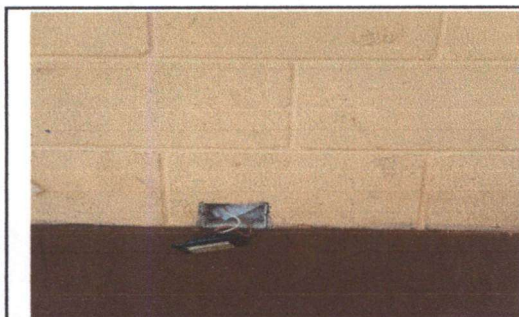
gabrielcantescaju
Firma y sello del Presidente de la OPE
Escuela Oficial Rural Mixta Las Cofradías, Palencia, Guatemala



[Signature]
Firma y Sello Director Centro Educativo Público





Ministerio de Educación
Guatemala

REGISTRO FOTOGRÁFICO PROGRAMA DE MANTENIMIENTO DE EDIFICIOS ESCOLARES PÚBLICOS

PRA-FOR-123
Versión 1

SITUACIÓN DEFICIENCIAS DETERMINADAS

PREVIO

DURANTE

POSTERIOR

DEPARTAMENTO:	GUATEMALA	MUNICIPIO:	PALENCIA
NOMBRE DEL ESTABLECIMIENTO:	E.O.R.M " LAS COFRADIAS "	DIRECCIÓN DEL ESTABLECIMIENTO:	CANTON LAS OFRADIAS ALDEA SANSUR
CÓDIGO DEL ESTABLECIMIENTO:	01-05-9477-43	FECHA:	08/05/2024



Foto . 1 Sustitución de piso ceramico



foto. 2 sustitucion de piso ceramico



foto. 3 sustitucion de piso ceramico



foto. 4 sustitucion de piso ceramico



foto. 5 sustitucion de piso ceramico



foto. 6 sustitucion de piso ceramico

Observación: Si es necesario se pueden agregar hojas adicionales y actualizar el número de hojas.

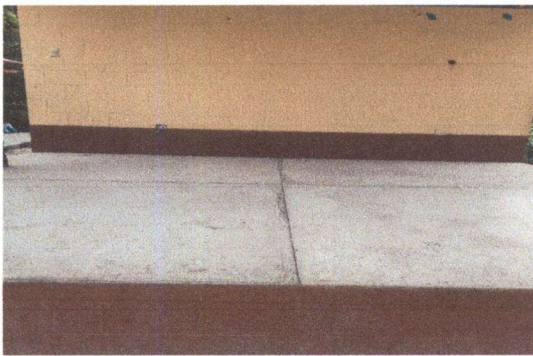
Gabriel Cante Sica
 Gabriel Cante Sica
 Firma y sello del Presidente de la DPF



[Signature]
 Firma y Sello Director Centro Educativo Público





Ministerio de Educación
Guatemala

REGISTRO FOTOGRÁFICO PROGRAMA DE MANTENIMIENTO DE EDIFICIOS ESCOLARES PÚBLICOS

PRA-FOR-123
Versión 1

SITUACIÓN DEFICIENCIAS DETERMINADAS

PREVIO

DURANTE

POSTERIOR

DEPARTAMENTO:	GUATEMALA	MUNICIPIO:	PALENCIA
NOMBRE DEL ESTABLECIMIENTO:	E.O.R.M " LAS COFRADIAS "	DIRECCIÓN DEL ESTABLECIMIENTO:	CANTON LAS OFRADIAS ALDEA SANSUR
CÓDIGO DEL ESTABLECIMIENTO:	01-05-9477-43	FECHA:	08/05/2024



foto. 1 mantenimiento a estructura de puertas de metal



foto. 2 . Mantenimiento a estructura de puertas de metal



foto.3. mantenimiento a estructura de puertas de metal

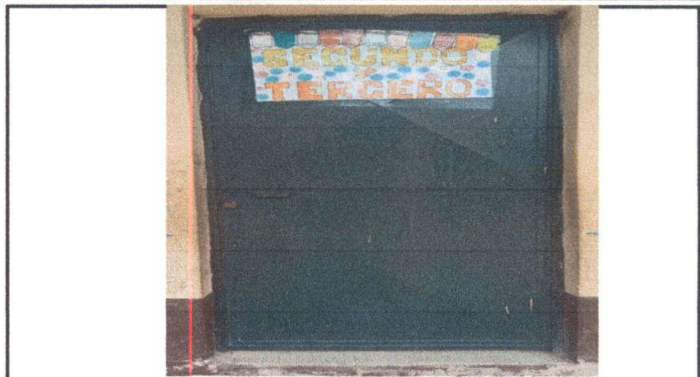

foto.4. mantenimiento a estructura de puertas de metal

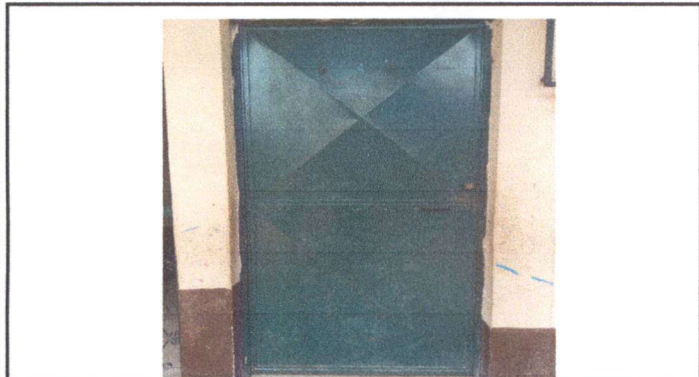

foto. 5. mantenimiento a estructura de puertas de metal



foto. 6. mantenimiento a estructura de puertas de metal

Observación: Si es necesario se pueden agregar hojas adicionales y actualizar el número de hojas.

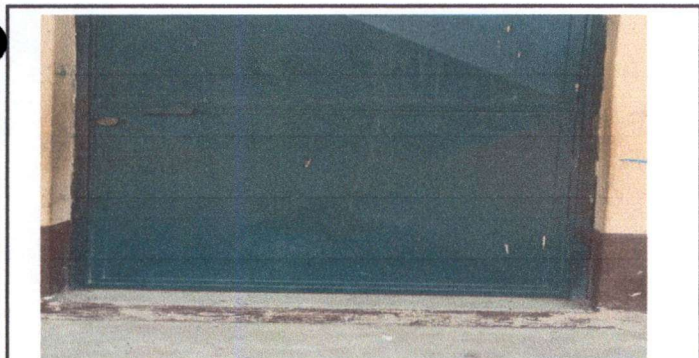
Gabriel Cante Sicaju
 Firma y sello del Presidente de la DPF

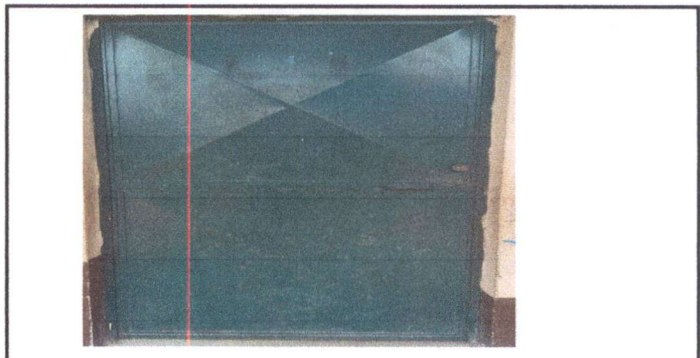

[Signature]
 Firma y Sello Director, Centro Educativo Público

