

SITUACIÓN DEFICIENCIAS DETERMINADAS PREVIO DURANTE POSTERIOR

DEPARTAMENTO:	Guatemala	MUNICIPIO:	Palencia
NOMBRE DEL ESTABLECIMIENTO:	Escuela Oficial de Párvulos anexa a E.O.R.M. NO.771	DIRECCIÓN DEL ESTABLECIMIENTO:	Aldea Marillanos
CÓDIGO DEL ESTABLECIMIENTO:	01-05-9448-42	FECHA:	08 de mayo de 2024



Foto 1: Sustrucción de estufa rural (completa) incluye chimenea y plancha de metal



Foto 2: Sustrucción de piso de torta de concreto



Foto 3: Sustrucción de pila de cemento de dos lavadero



Foto 4: Sustrucción de lámina, por lámina troquelada aluzinc calibre 26



Foto 5: Sustrucción de estructura de soporte de madera, por metal por encontrarse en muy mal estado.



Foto 6: Sustrucción de canal de metal

Observación: Si es necesario se pueden agregar hojas adicionales y actualizar el número de hojas.

 <p>Firma y sello del Presidente de la OPF</p>	 <p>Firma y Sello Director Centro Educativo Público</p>
---	---

SITUACIÓN DEFICIENCIAS DETERMINADAS

PREVIO

DURANTE

POSTERIOR

DEPARTAMENTO:	Guatemala	MUNICIPIO:	Palencia
NOMBRE DEL ESTABLECIMIENTO:	Escuela Oficial de Párvulos anexa a E.O.R.M. NO. 771	DIRECCIÓN DEL ESTABLECIMIENTO:	Aldea Marillanos
CÓDIGO DEL ESTABLECIMIENTO:	01-05-9448-42	FECHA:	08 de mayo de 2024



Foto 1: Los canales se encuentran en muy mal estado y ya no cumplen con su función.



Foto 2: Complementación de canales de metal.



Foto 3: Complementación de soportes o pescantes de metal.



Foto 4: Instalación de bajada de agua pluvial de tubo PVC 3 "



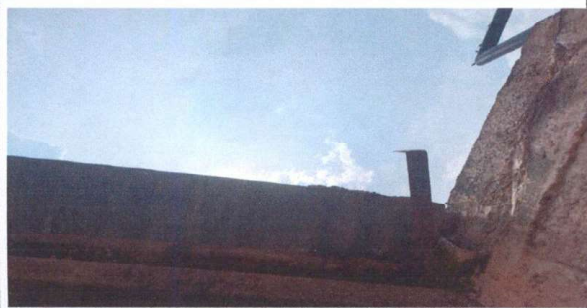

Foto 5: Instalación de chimenea.

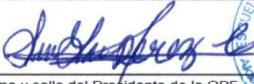

Foto 6: Instalación de azulejo en estufa rural.

Observación: Si es necesario se pueden agregar hojas adicionales y actualizar el número de hojas.

 Firma y sello del Presidente de la OPF	 Firma y Sello Director Centro Educativo Público
---	---