

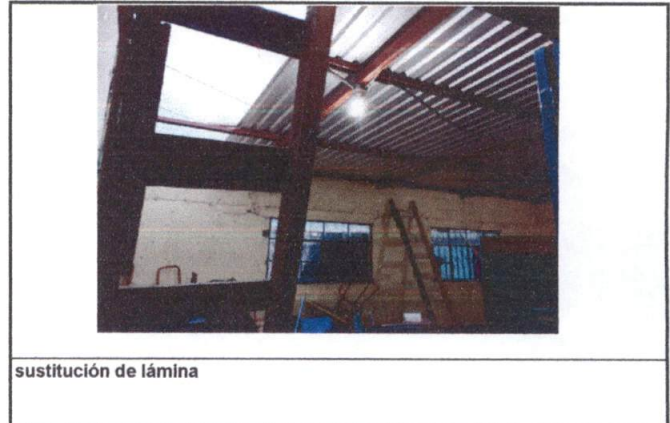

SITUACIÓN DEFICIENCIAS DETERMINADAS PREVIO DURANTE POSTERIOR

DEPARTAMENTO:	Guatemala	MUNICIPIO:	Palencia
NOMBRE DEL ESTABLECIMIENTO:	Núcleo Familiar Educativo para el Desarrollo NUFED 103	DIRECCIÓN DEL ESTABLECIMIENTO:	ALDEA PIE DEL CERRO, PALENCIA, GUATEMALA
CÓDIGO DEL ESTABLECIMIENTO:	01-05-9167-45	FECHA:	19/06/2024

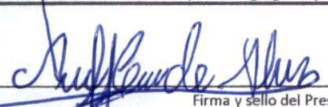

Observación: Si es necesario se pueden agregar hojas adicionales y actualizar el número de hojas.

Firma y sello del Presidente de la OGC



Firma y Sello Director Centro Educativo Público

