



**REGISTRO FOTOGRÁFICO  
PROGRAMA DE MANTENIMIENTO DE EDIFICIOS ESCOLARES PÚBLICOS**

PRA-FOR-123  
Versión 1

Ministerio de Educación  
G U A T E M A L A

SITUACIÓN DEFICIENCIAS DETERMINADAS

PREVIO

DURANTE

POSTERIOR

DEPARTAMENTO:	GUATEMALA	MUNICIPIO:	PALENCIA
NOMBRE DEL ESTABLECIMIENTO:	INEB DE TELESECUNDARIA LOMAS DE AZACUALPILLA	DIRECCIÓN DEL ESTABLECIMIENTO:	Km.24 Ruta al Atlántico, Colonia Lomas de azacualpilla.Manz
CÓDIGO DEL ESTABLECIMIENTO:	01 - 05 - 8335 - 45	FECHA:	20/02/2024



Foto7: Sustitución de depósito de agua



Foto 8: Repello de muros ,y alisado de paredes parte de atrás del centro educativo

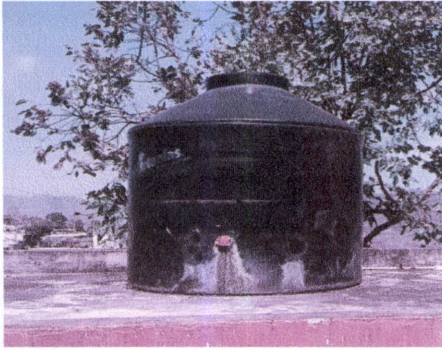

Foto 8: Repello de muros y alisado de paredes de la parte lateral del centro educativo, entrada principal



Foto 8: Repello y alisado de paredes gretadas de la parte lateral izquierda, donde esta el porton de la parte de atrás.



Foto 8: Repello y alisado de paredes gretadas de la parte lateral del lado derecho, entrada principal.



Foto 8: INEB DE TELESECUNDARIA LOMAS DE AZACUALPILLA

Observación: Si es necesario se pueden agregar hojas adicionales y actualizar el número de hojas.

*Maria Araceli Mayra Lombardi*  
Firma y sello del Presidente de la OPR



*[Signature]*  
Firma y Sello Director Centro Educativo Público

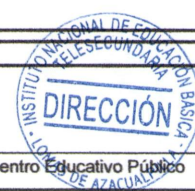



**REGISTRO FOTOGRÁFICO  
PROGRAMA DE MANTENIMIENTO DE EDIFICIOS ESCOLARES PÚBLICOS**

PRA-FOR-123  
Versión 1

Ministerio de Educación  
G U A T E M A L A

SITUACIÓN DEFICIENCIAS DETERMINADAS

PREVIO

DURANTE

POSTERIOR

DEPARTAMENTO:	GUATEMALA	MUNICIPIO:	PALENCIA
NOMBRE DEL ESTABLECIMIENTO:	INEB DE TELESECUNDARIA LOMAS DE AZACUALPIL	DIRECCIÓN DEL ESTABLECIMIENTO:	Km, 24 Ruta al atlantico, Colonia Lomas de Azacualpilla ,ma
CÓDIGO DEL ESTABLECIMIENTO:	01 - 05 - 8335 - 45	FECHA:	

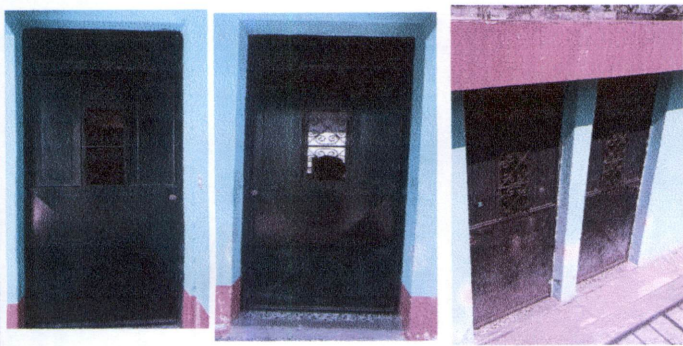

**Foto1: Mantenimiento de estructura metalica,lijado cambio de tubo,sujecciones ,aplicación de pintura.**



**Foto 2: Sustitución de portones, parte trasera del centro educativo y parte frontal.**

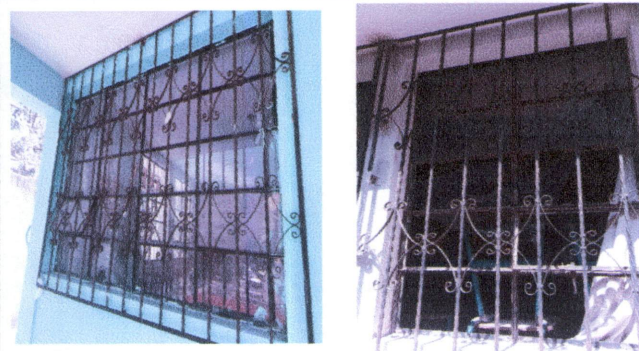

**Foto 3 Mantenimiento de la estructura de metal de las ventanas**



**Foto 4: sustitución de vidrios con vidrio enmallado, y mantenimiento de balcones.**



**Foto 5: Mantenimiento de todos los barandales del centro educativo**



**Foto7: Reparación y sustitución de sistema Electrico, lampara, plafoneras,interruptores,repación del cableado de todo el centro educativo.**

Observación: Si es necesario se pueden agregar hojas adicionales y actualizar el número de hojas.

*Maria Anselmi Mayana Cortés*  
Firma y sello del Presidente de la OPF



*C. Patricia López*  
Firma y Sello Director Centro Educativo Público

