



Ministerio de Educación
Guatemala

REGISTRO FOTOGRÁFICO PROGRAMA DE MANTENIMIENTO DE EDIFICIOS ESCOLARES PÚBLICOS

PRA-FOR-123
Versión 1

SITUACIÓN DEFICIENCIAS DETERMINADAS

PREVIO

DURANTE

POSTERIOR

DEPARTAMENTO:	Guatemala	MUNICIPIO:	Palencia
NOMBRE DEL ESTABLECIMIENTO:	Escuela Oficial Rural Mixta No. 821	DIRECCIÓN DEL ESTABLECIMIENTO:	3a. Avenida A 4-97 Cantón Agua Tibia
CÓDIGO DEL ESTABLECIMIENTO:	01 05 7023 43	FECHA:	1 de marzo de 2024



Foto1: Lijado y pintura de puertas.



Foto 2: Lijado y pintura a ventanales.

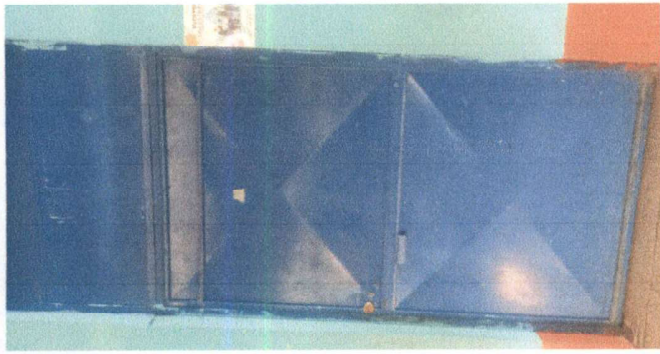

Foto 3: Sustitución de vidrios. (los vidrios estan manchados no se han cambiado desde la creacion de la escuela año 1998. Solo se cambiarian algunos por que no alcanza el presupuesto)



Foto 4: Lijado y pintura a balcones.



Foto 5: Sustitucion de division de madera y plywood por tubos de metal de 2 pulgadas y plywood. Aula No. 4



Foto 6: Sustitucion de division de madera y plywood por tubos de metal de 2 pulgadas y plywood. Aula No. 7

Observación: Si es necesario se pueden agregar hojas adicionales y actualizar el número de hojas.



Firma y sello del Presidente de la OPE

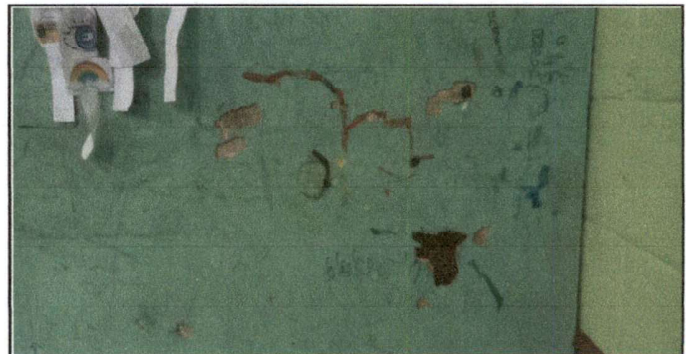

Firma y Sello Director Centro Educativo Público



**REGISTRO FOTOGRÁFICO
PROGRAMA DE MANTENIMIENTO DE EDIFICIOS ESCOLARES PÚBLICOS**

PRA-FOR-123
Versión 1

Ministerio de Educación
Guatemala

SITUACIÓN DEFICIENCIAS DETERMINADAS

PREVIO

DURANTE

POSTERIOR

DEPARTAMENTO:	Guatemala	MUNICIPIO:	Palencia
NOMBRE DEL ESTABLECIMIENTO:	Escuela Oficial Rural Mixta No. 821	DIRECCIÓN DEL ESTABLECIMIENTO:	3a. Avenida A 4-97 Cantón Agua Tibia
CÓDIGO DEL ESTABLECIMIENTO:	01 05 7023 43	FECHA:	1 de marzo de 2024



Foto 7: Lijado y pintura de balcones



Foto 8: Lijado y pintura de ventanales.

Observación: Si es necesario se pueden agregar hojas adicionales y actualizar el número de hojas.

Firma y sello del Presidente de la OPE

Firma y Sello Director Centro Educativo Público