

**REGISTRO FOTOGRÁFICO  
PROGRAMA DE MANTENIMIENTO DE EDIFICIOS ESCOLARES PÚBLICOS**

PRA-FOR-123  
Versión 1

SITUACIÓN DEFICIENCIAS DETERMINADAS      PREVIO       DURANTE       POSTERIOR

DEPARTAMENTO:	GUATEMALA	MUNICIPIO:	PALENCIA
NOMBRE DEL ESTABLECIMIENTO:	EORM NO. 780 LA CULEBRA	DIRECCIÓN DEL ESTABLECIMIENTO:	CASERÍO LA CULEBRA, ALDEA EL MANANTIAL
CÓDIGO DEL ESTABLECIMIENTO:	01-05-1353-43	FECHA:	1/03/2024



Instalación de piso y azulejo en sanitario de docentes

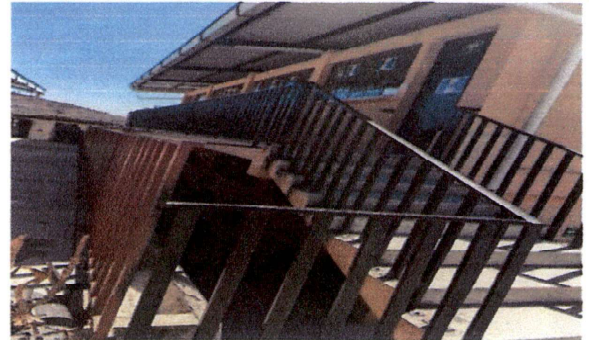

Reparación y mantenimiento de barandales



Sustitución de portón de maya por portón de metal



Sustitución de chorros

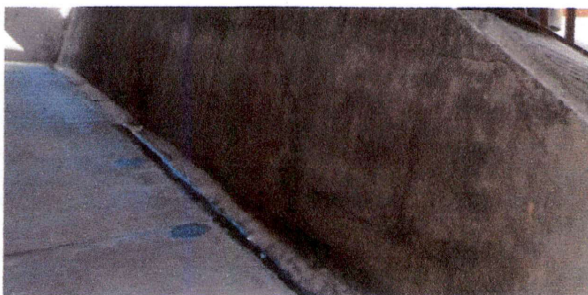



Sustitución de muro de cemento por muro de block



Instalación de focos y reparación de cableado eléctrico

Observación: Si es necesario se pueden agregar hojas adicionales y actualizar el número de hojas.

 Firma y sello del Presidente de la OPE	 Firma y Sello Director Centro Educativo Público
---	---



**REGISTRO FOTOGRÁFICO  
PROGRAMA DE MANTENIMIENTO DE EDIFICIOS ESCOLARES PÚBLICOS**

PRA-FOR-123  
Versión 1

SITUACIÓN DEFICIENCIAS DETERMINADAS

PREVIO

DURANTE

POSTERIOR

DEPARTAMENTO:	GUATEMALA	MUNICIPIO:	PALENCIA
NOMBRE DEL ESTABLECIMIENTO:	EORM NO. 780 LA CULEBRA	DIRECCIÓN DEL ESTABLECIMIENTO:	CASERÍO LA CULEBRA, ALDEA EL MANANTIAL
CÓDIGO DEL ESTABLECIMIENTO:	01-05-1353-43	FECHA:	1/03/2024



Instalación de lámina troquelada calibre 26 alucinc en patio

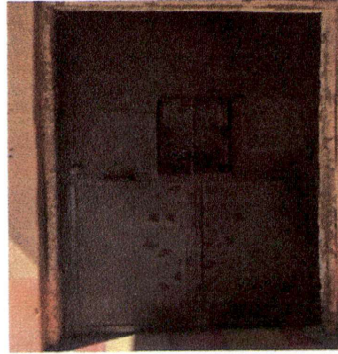

Mantenimiento de puertas de metal y cambio de chapas



Cambio de vidrios e instalación de balcones

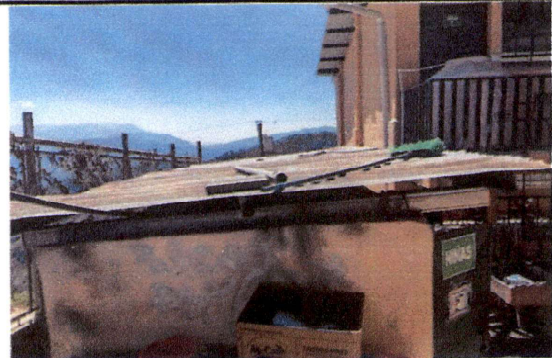

Sustitución de lámina por lámina troquelada calibre 26 alucinc en área de sanitarios



Mantenimiento a barandales



Sustitución de muro de cemento por muro de block

Observación: Si es necesario se pueden agregar hojas adicionales y actualizar el número de hojas.

  
Firma y sello del Presidente de la OPF





Firma y Sello Director Centro Educativo Público

