



**REGISTRO FOTOGRÁFICO
PROGRAMA DE MANTENIMIENTO DE EDIFICIOS ESCOLARES PÚBLICOS**

Ministerio de Educación
PÚBLICA

SITUACIÓN DEFICIENCIAS DETERMINADAS

PREVIO

DURANTE

POSTERIOR

DEPARTAMENTO:	Guatemala	MUNICIPIO:	Palencia
NOMBRE DEL ESTABLECIMIENTO:	Escuela Oficial Rural Mixta No. 768	DIRECCIÓN DEL ESTABLECIMIENTO:	aldea Sansur
CÓDIGO DEL ESTABLECIMIENTO:	01-05-1352-43	FECHA:	8/05/2024



Foto1: Instalación de alambre Rayzor



Foto 2: Instalación de tubos hg y malla galvanizada

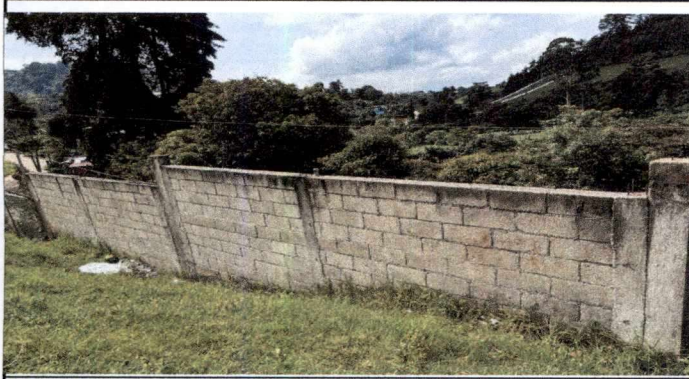

Foto 3: Instalación de tubos hg y malla galvanizada



Foto 4: Reforzamiento de muro perimetral



Reparación de Red de Drenajes y Red de Agua Potable

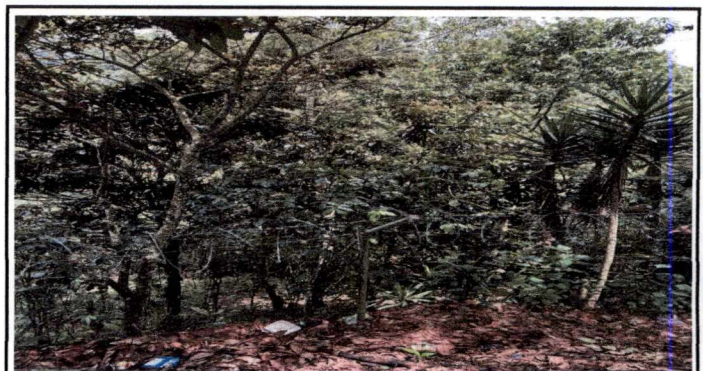
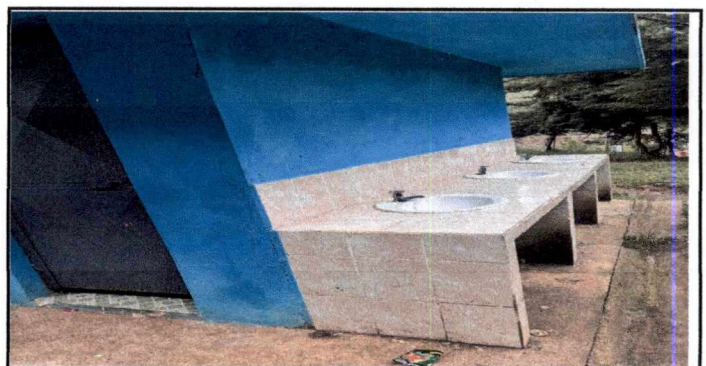

Reparación de Red de Drenajes y Red de Agua Potable

Observación: Si es necesario se pueden agregar hojas adicionales y actualizar el número de hojas.

Firma y sello del Presidente de la



Firma y Sello Director Centro Educativo Público

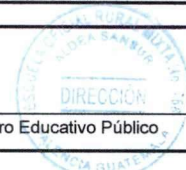



**REGISTRO FOTOGRÁFICO
PROGRAMA DE MANTENIMIENTO DE EDIFICIOS ESCOLARES PÚBLICOS**

Ministerio de Educación
GUATEMALA

SITUACIÓN DEFICIENCIAS DETERMINADAS

PREVIO

DURANTE

POSTERIOR

DEPARTAMENTO:	Guatemala	MUNICIPIO:	Palencia
NOMBRE DEL ESTABLECIMIENTO:	Escuela Oficial Rural Mixta No. 768	DIRECCIÓN DEL ESTABLECIMIENTO:	aldea Sansur
CÓDIGO DEL ESTABLECIMIENTO:	01-05-1352-43	FECHA:	8/05/2024



Foto1: Pintura de Muros Exteriores e Interiores



Foto 2: Pintura de Muros Exteriores e Interiores



Foto 3: Reparación del Sistema Eléctrico



Foto 4: Reparación del Sistema Eléctrico



Foto 5:



Foto 6:

Observación: Si es necesario se pueden agregar hojas adicionales y actualizar el número de hojas.

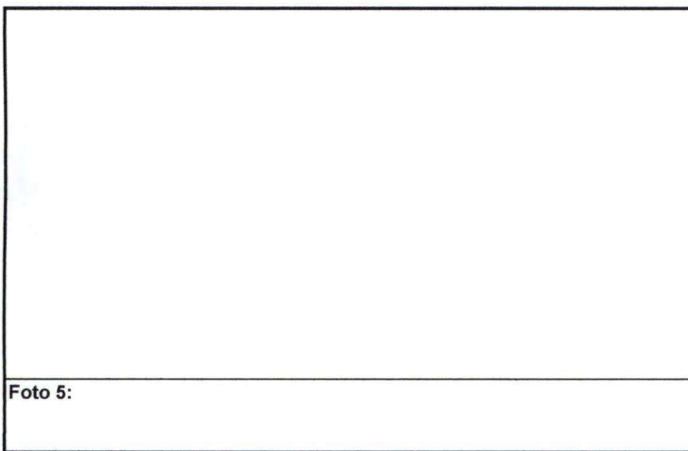
Firma y sello del Presidente de la Comunidad Educativa

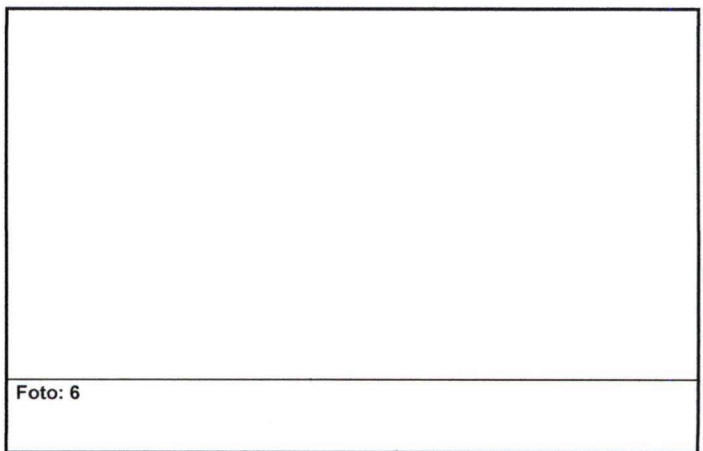
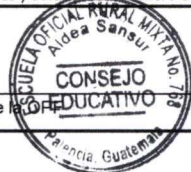

Firma y Sello Director Centro Educativo Público





**REGISTRO FOTOGRÁFICO
PROGRAMA DE MANTENIMIENTO DE EDIFICIOS ESCOLARES PÚBLICOS**

PRA-FOR-123
Versión 1

Ministerio de Educación
SISTEMA DE CALIDAD

SITUACIÓN DEFICIENCIAS DETERMINADAS

PREVIO

DURANTE

POSTERIOR

DEPARTAMENTO:	Guatemala	MUNICIPIO:	Palencia
NOMBRE DEL ESTABLECIMIENTO:	Escuela Oficial Rural Mixta No. 768	DIRECCIÓN DEL ESTABLECIMIENTO:	aldea Sansur
CÓDIGO DEL ESTABLECIMIENTO:	01-05-1352-43	FECHA:	8/05/2024



Foto1: Canales y Bajadas de Agua



Foto 2: Canales y Bajadas de Agua



Foto 3: Canales y Bajadas de Agua



Foto 4: Ventanas



Foto 5: Ventanas



Foto 6: Ventanas

Observación: Si es necesario se pueden agregar hojas adicionales y actualizar el número de hojas.

[Handwritten Signature]

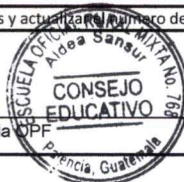

Firma y sello del Presidente de la OPE

[Handwritten Signature]



Firma y Sello Director Centro Educativo Público