

SITUACIÓN DEFICIENCIAS DETERMINADAS

PREVIO

DURANTE

POSTERIOR

DEPARTAMENTO:	Guatemala	MUNICIPIO:	Palencia
NOMBRE DEL ESTABLECIMIENTO:	Escuela Oficial Rural Mixta	DIRECCIÓN DEL ESTABLECIMIENTO:	Cantón Ojo de Agua
CÓDIGO DEL ESTABLECIMIENTO:	01-05-0074-43	FECHA:	08 de mayo de 2,024



Foto 1: Ampliación de fabricación de techo principal en el patio de la escuela. Medidas 7.70\*20mts.



Foto 2: Ampliación de fabricación de techo de 92 mts cuadrados, ubicados del esenario al módulo de sanitarios de la escuela



Foto 3: Ampliación de fabricación de techo de 7\*2 metros, ubicados del módulo de sanitarios a la dirección de la escuela



Foto 4: Sustitución de accesorios inodoro (contra llave, tubo de abasto y tanque)



Foto 5: Instalación de depósito de agua

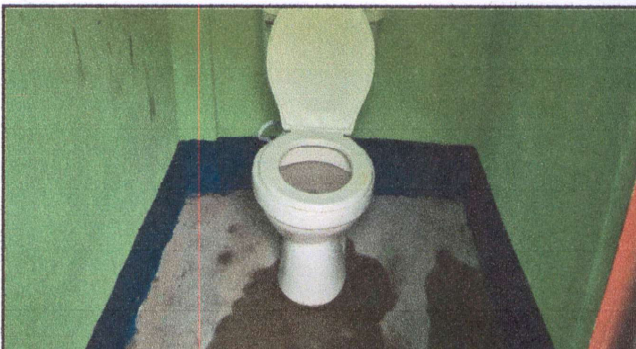

Foto 6: Protección exterior para muro posterior de sanitarios: Incluye electromalla + aplicación de savieta

Observación: Si es necesario, se pueden agregar hojas adicionales y actualizar el número de hojas.

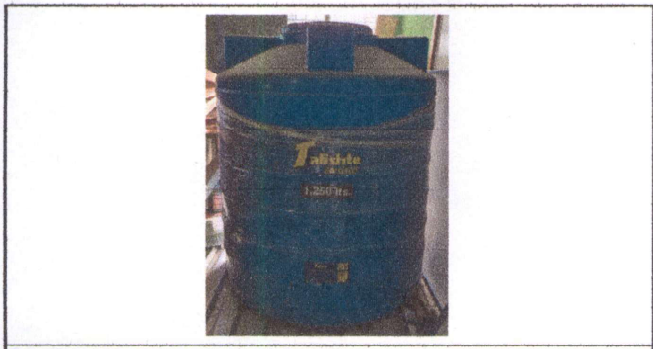
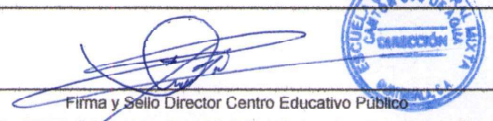
<p>Escuela Oficial Rural Mixta <b>ORGANIZACIÓN DE PADRES DE FAMILIA</b> Elvia Suñer Cantón Ojo de Agua, Presidente de la OPF</p>	<p>Firma y Sello Director Centro Educativo Público</p> 
--	---



SITUACIÓN DEFICIENCIAS DETERMINADAS      PREVIO       DURANTE       POSTERIOR

DEPARTAMENTO:	Guatemala	MUNICIPIO:	Palencia
NOMBRE DEL ESTABLECIMIENTO:	Escuela Oficial Rural Mixta	DIRECCIÓN DEL ESTABLECIMIENTO:	Cantón Ojo de Agua
CÓDIGO DEL ESTABLECIMIENTO:	01-05-0074-43	FECHA:	08 de mayo de 2,024



Foto 7: Protección para el área de cocina, para evitar corrosión por el agua y lodo, se realizará con block a una altura de 1.5 metros con cuneta para descarga de agua pluvial



Foto 8: Reparación de instalación eléctrica: incluye reparación de acometida y sustitución de cableado y ducto eléctrico para área de cocina



Observación: Si es necesario se pueden agregar hojas adicionales y actualizar el número de hojas.

Escuela Oficial Rural Mixta  
ORGANIZACION DE  
MADRES DE FAMILIA  
Cantón Ojo de Agua, Palencia

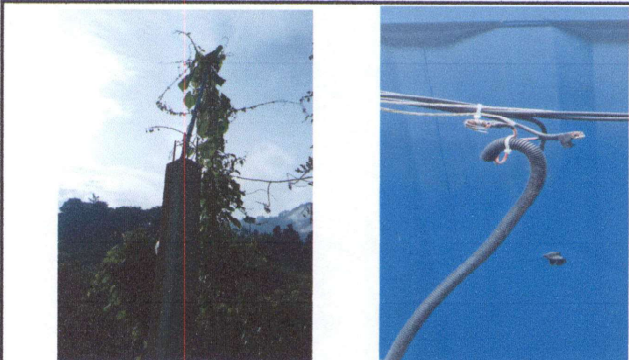
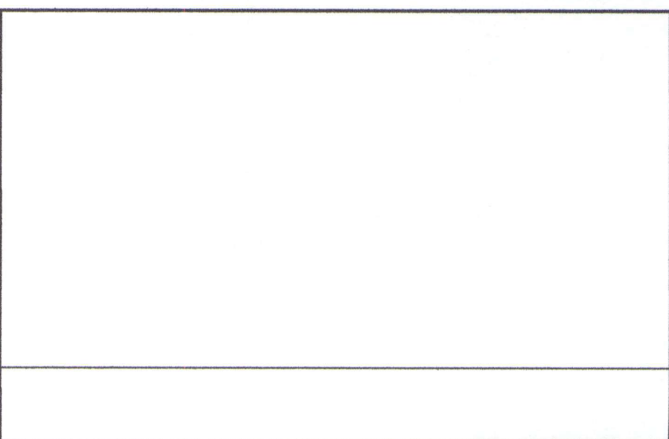
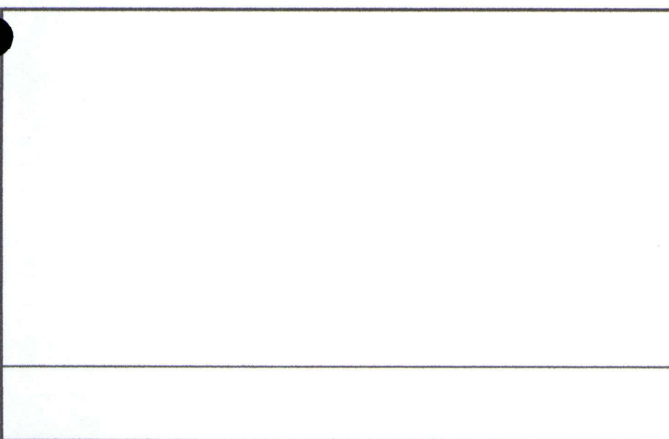
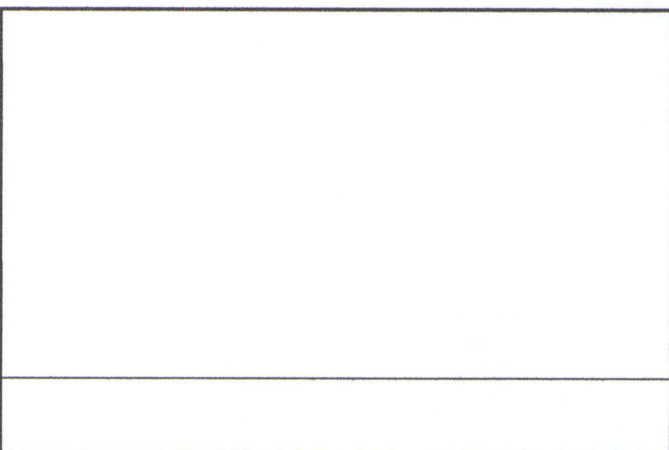
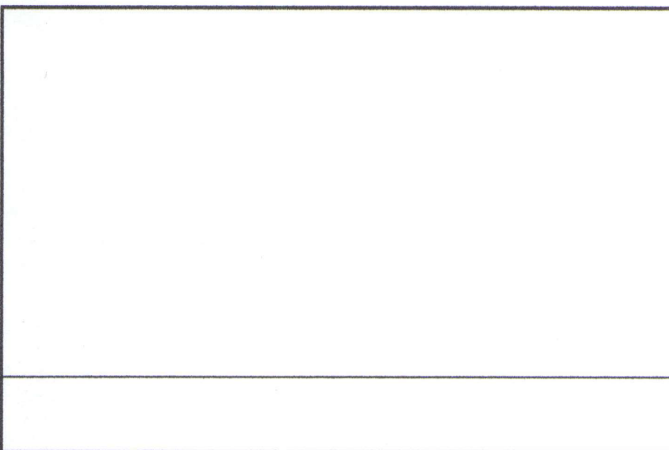
  
Firma y Sello Director Centro Educativo Público