



**REGISTRO FOTOGRÁFICO  
PROGRAMA DE MANTENIMIENTO DE EDIFICIOS ESCOLARES PÚBLICOS**

Ministerio de Educación  
G U A T E M A L A

SITUACIÓN DEFICIENCIAS DETERMINADAS

PREVIO

DURANTE

POSTERIOR

DEPARTAMENTO:	Guatemala	MUNICIPIO:	Palencia
NOMBRE DEL ESTABLECIMIENTO:	Escuela Oficial Rural mixta	DIRECCIÓN DEL ESTABLECIMIENTO:	Paraje Los Chorrillos, Aldea Yerbabuena
CÓDIGO DEL ESTABLECIMIENTO:	01-05-0008-43	FECHA:	01 de marzo de 2,024



Foto 1: 4,2



Foto 2: 4,2



Foto 3: 5,2



Foto 4: 5,6

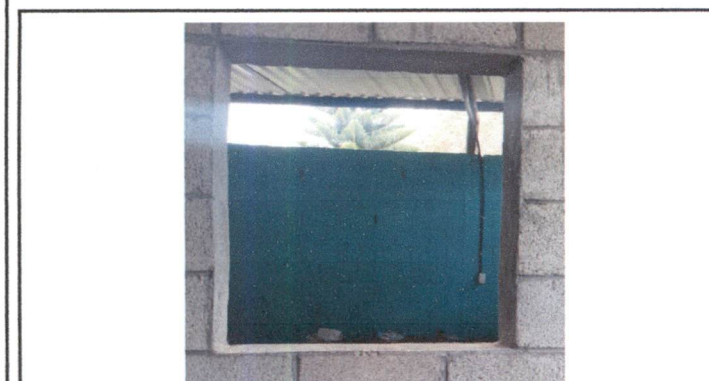

Foto 5: 6,7



Foto 6: 6,8

**Observación:** Si es necesario se pueden agregar hojas adicionales y actualizar el número de hojas.

<p><i>A.O.S.M.</i> Firma y sello del Presidente de la OPF</p> 	<p><i>[Signature]</i> Firma y Sello Director Centro Educativo Público</p> 
---	---

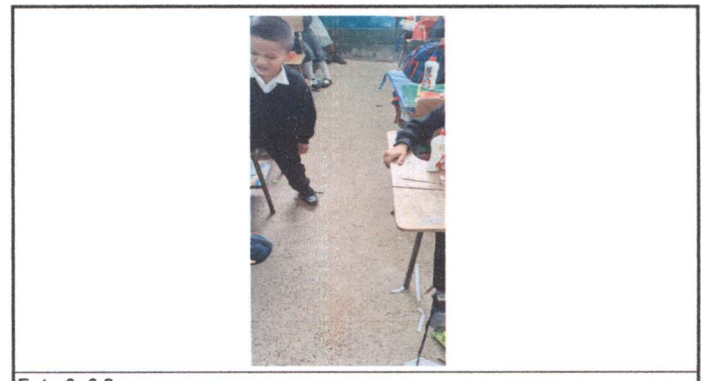

**REGISTRO FOTOGRÁFICO  
PROGRAMA DE MANTENIMIENTO DE EDIFICIOS ESCOLARES PÚBLICOS**

PRA-FOR-123  
Versión 1

Ministerio de Educación  
Guatemala

SITUACIÓN DEFICIENCIAS DETERMINADAS

PREVIO

DURANTE

POSTERIOR

DEPARTAMENTO:	Guatemala	MUNICIPIO:	Palencia
NOMBRE DEL ESTABLECIMIENTO:	Escuela Oficial Rural Mixta	DIRECCIÓN DEL ESTABLECIMIENTO:	Paraje Los Chorrillos, Aldea Yerbabuena
CÓDIGO DEL ESTABLECIMIENTO:	01-05-0008-43	FECHA:	01 de marzo de 2,024



Foto 7: 7,3



Foto 8: 9,1



Foto 9: 10,3



Foto 10: 10,3



Foto 11: 10,10



Foto 12: 11,1

**Observación:** Si es necesario se pueden agregar hojas adicionales y actualizar el número de hojas.

*A. O. S. M.*

Firma y sello del Presidente de la OPF



*Anna J. P.*

Firma y Sello Director Centro Educativo Público







**REGISTRO FOTOGRÁFICO  
PROGRAMA DE MANTENIMIENTO DE EDIFICIOS ESCOLARES PÚBLICOS**

Ministerio de Educación  
G u a t e m a l a

SITUACIÓN DEFICIENCIAS DETERMINADAS

PREVIO

POSTERIOR

DEPARTAMENTO:	Guatemala	MUNICIPIO:	Palencia
NOMBRE DEL ESTABLECIMIENTO:	Escuela Ofical Rural Mixta	DIRECCIÓN DEL ESTABLECIMIENTO:	Paraje Los Chorritos, Aldea Yerbabuena
CÓDIGO DEL ESTABLECIMIENTO:	01-05-0008-43	FECHA:	01 de marzo de 2,024



Foto 13: 14,3



Foto 14: 15,1



Foto 15: 18,2



Foto 16: 21,2

**Observación:** Si es necesario se pueden agregar hojas adicionales y actualizar en las hojas.

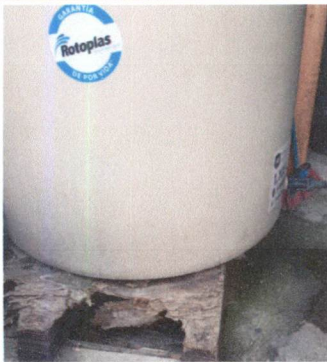
*U-O-S.M.*  
Firma y sello del Presidente de la OPF



*[Signature]*  
Firma y Sello Director Centro Educativo Público

