



Ministerio de Educación  
Guatemala

### REGISTRO FOTOGRÁFICO PROGRAMA DE MANTENIMIENTO DE EDIFICIOS ESCOLARES PÚBLICOS

PRA-FOR-123  
Versión 1

SITUACIÓN DEFICIENCIAS DETERMINADAS

PREVIO

DURANTE

POSTERIOR

DEPARTAMENTO:	GUATEMALA	MUNICIPIO:	PALENCIA
NOMBRE DEL ESTABLECIMIENTO:	INEB DE TELESECUNDARIA	DIRECCIÓN DEL ESTABLECIMIENTO:	ALDEA EL TRIUNFO, PALENCIA, GUATEMALA
CÓDIGO DEL ESTABLECIMIENTO:	01-05-0006-45	FECHA:	01 de marzo 2,024



Foto 1: Aulas que tiene el centro educativo: se pintarán paredes (renglón 9.1), remodelarán la iluminación (renglón 17.3), sustitución de flipones (renglón 17.9) y fuerza (renglón 17.11), reparación de puertas (renglón 4.3) y chapas (renglón 4.2)



Foto 2: Se Cambiarán 20 X 11.25 metros de techo (renglón 1.1) a 2 aguas, con sus respectivos capotes (renglón 1.1) y elementos de fijación (renglón 1.3) Remodelación de Iluminación y fuerza.

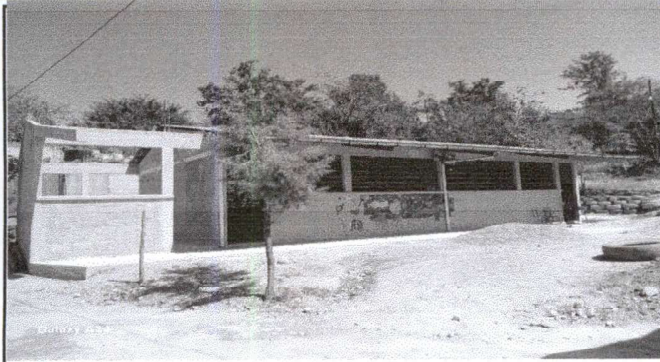

Foto 3: Se implementarán: emparrillado, 19.2 M2 de ventanas-balcones (renglón 19.1), puerta (renglón 4.3) y chapas (renglón 4.2), iluminación (renglón 17.3) y fuerza (renglón 17.11).



Foto 4: Se agregarán: costaneras (renglón 2.3), lámina aluzinc (renglón 1.1), canales (renglón 7.1) y pescantes (renglón 7.5), capotes (renglón 1.1) y elementos de fijación (renglón 1.3). Así como: 19.2 M2 de ventanas-balcones (renglón 19.1)

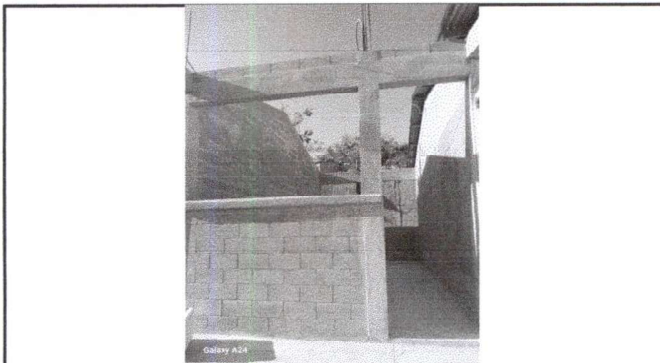

Foto 5: Cada módulo de baño tendrá azulejo (renglón 13) y el mingitorio (renglón 19.15) se cambiará por uno de porcelana. Así como sustitución de accesorios de inodoro (renglón 10.2)

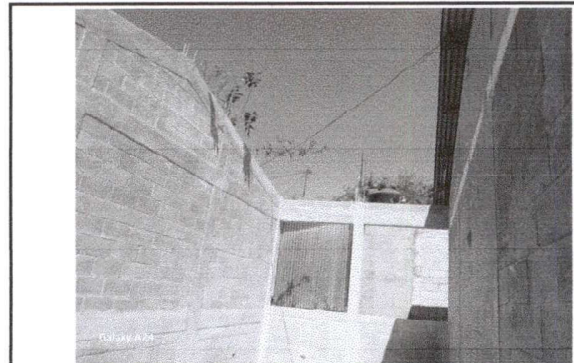

Foto 6: Alrededor de la pila (paredes) se colocarán azulejos (renglón 13). Y se agregarán dos labamanos (renglón 19.17).

Observación: Si es necesario se pueden agregar hojas adicionales y actualizar el número de hojas.

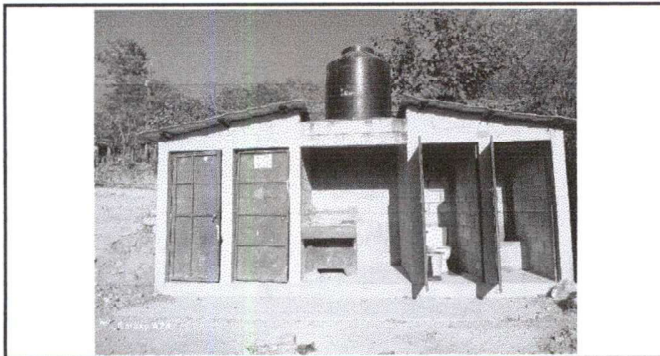
<p><i>M. Aníbal Delor Amala</i> Firma y sello del Presidente de la OPA</p> <p style="text-align: center;"><b>OPACOMUNIDAD PADRES OPA</b> <b>ALDEA EL TRIUNFO</b> <b>PALENCIA</b></p>	<p><i>S. López</i> Firma y Sello Director Centro Educativo Público</p> <p style="text-align: center;"><b>INSTITUTO NACIONAL DE EDUCACIÓN BÁSICA</b> <b>DIRECCION</b> <b>ALDEA EL TRIUNFO, PALENCIA</b></p>
--	--

PREVIO  DURANTE  POSTERIOR

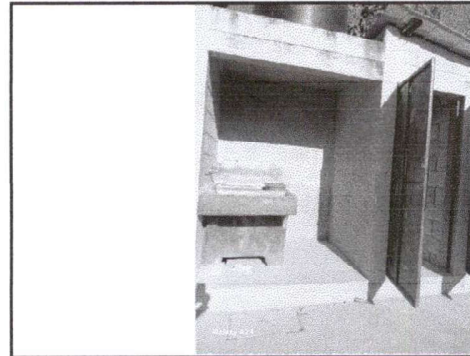
DEPARTAMENTO:	GUATEMALA	MUNICIPIO:	PALENCIA
NOMBRE DEL ESTABLECIMIENTO:	INEB DE TELESECUNDARIA	DIRECCIÓN DEL ESTABLECIMIENTO:	ALDEA EL TRIUNFO, PALENCIA, GUATEMALA
ESTABLECIMIENTO:	'01-05-0006-45	FECHA:	01 de marzo 2,024



Foto 7: Se harán 11 sustituciones de vidrio (Renglón 5.5) y sustitución de ventanas de metal (renglón 19.17).



Foto 8: Se darán mantenimiento a los 8 compartimientos de ventana (renglón 5.1).



Foto 9: Se espera agregar 25 metros lineales de cuneta (renglón 8.1) para las caídas de aguas pluviales.

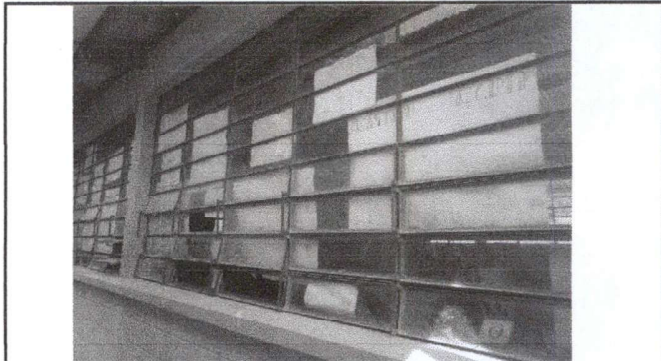

Foto 10: por el momento se hacen ajustes manuales de tierra para que no ingrese el agua a las aulas en tiempo de invierno.

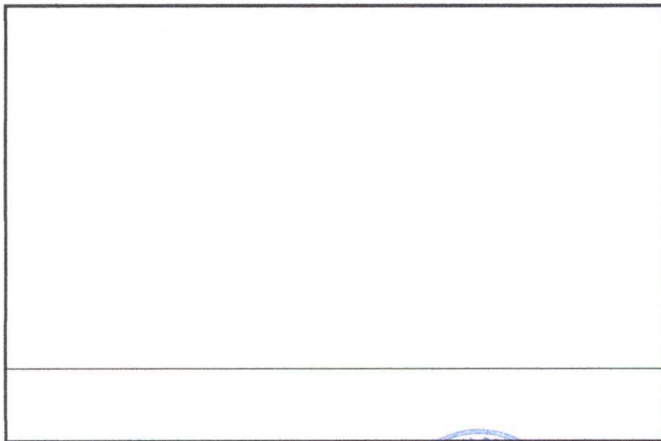

Observación: Si es necesario se pueden agregar hojas adicionales y actualizar el número de hojas.

 Firma y sello del Presidente de la OPR		 Firma y Sello Director Centro Educativo Público	
---	---	---	---