

SITUACIÓN DEFICIENCIAS DETERMINADAS      PREVIO       DURANTE       POSTERIOR

DEPARTAMENTO:	GUATEMALA	MUNICIPIO:	SAN JOSE DEL GOLFO
NOMBRE DEL ESTABLECIMIENTO:	EORM NITO PALENCIA MAYEN	DIRECCIÓN DEL ESTABLECIMIENTO:	ALDEA LA CHOLEÑA
CÓDIGO DEL ESTABLECIMIENTO:	01-04-1320-43	FECHA:	19/06/2024



Foto 1. Sustitución de vidrios en ventanas de aulas



Foto 2: Sustitución de Chapa



Foto 3: Instalación de azulejo de cocina

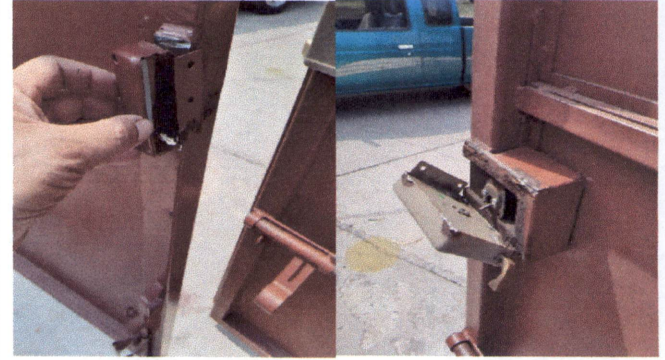

Foto 4: Sustitución de estructura de metal de ventana

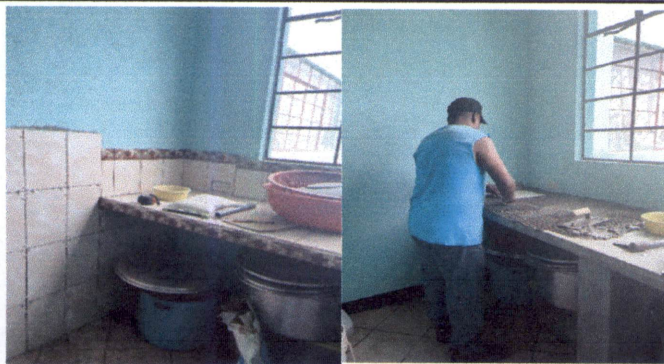

Foto 5: Mantenimiento a baranda de metal



Foto 6: Mantenimiento a puertas de metal de los baños y fabricación e instalación de puertas de metal

Observación: Si es necesario se pueden agregar hojas adicionales y actualizar el número de hojas.

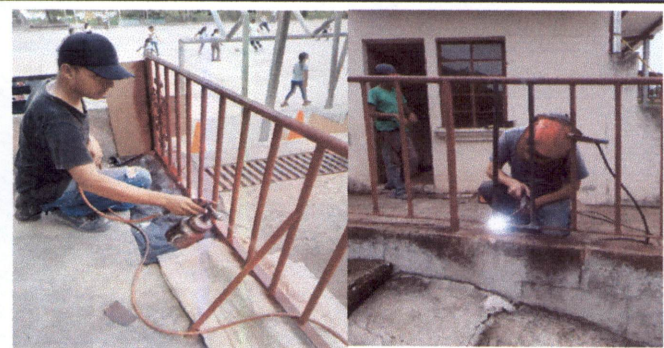
  
Firma y sello del Presidente de la OPE

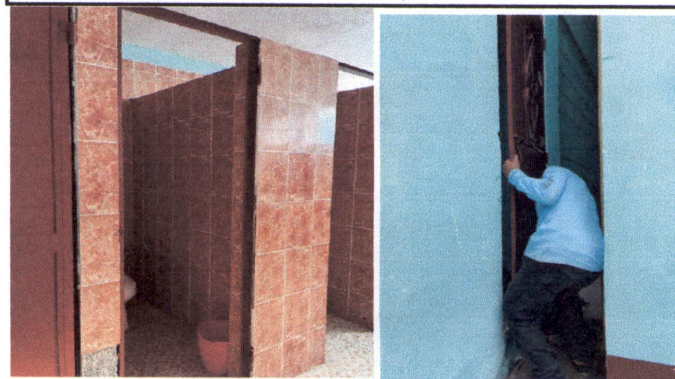
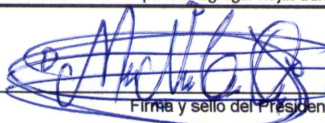

  
Firma y Sello Director Centro Educativo Público

