

SITUACIÓN DEFICIENCIAS DETERMINADAS PREVIO DURANTE POSTERIOR

DEPARTAMENTO:	GUATEMALA	MUNICIPIO:	San José del Golfo
NOMBRE DEL ESTABLECIMIENTO:	Escuela Oficial Rural Mixta No. 918	DIRECCIÓN DEL ESTABLECIMIENTO:	Aldea el Caulote
CÓDIGO DEL ESTABLECIMIENTO:	01-04-1317-43	FECHA:	28 de noviembre del 2024

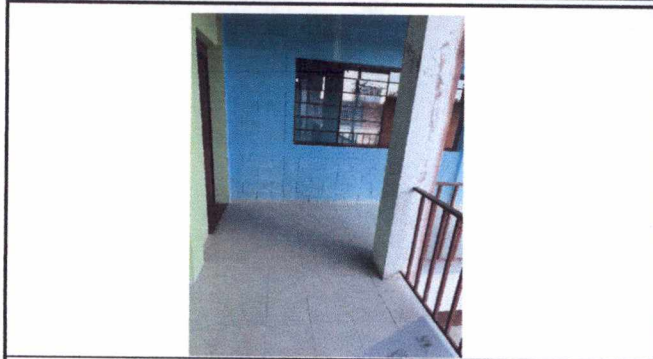

Foto1: Vista del interior de una aula vacia dañados y quebrados.



Vista del corredor según nivel frente a la biblioteca con pisos dañados.



Foto 3: Vista del interior de aula de sexto grado con pisos dañados.



Foto 4: Vista del interior del aula de quinto con pisos dañados.

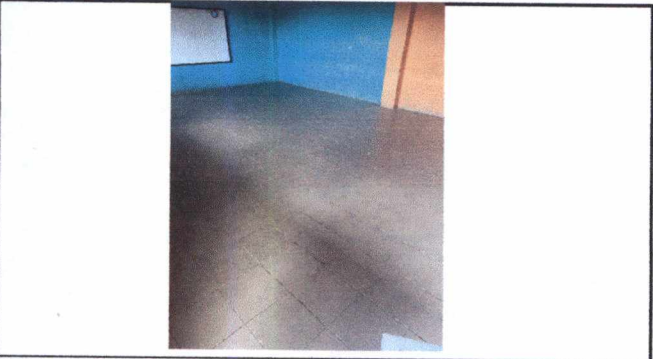

Foto 5: Vista del interior de aula vacia segundo nivel con pisos dañados.



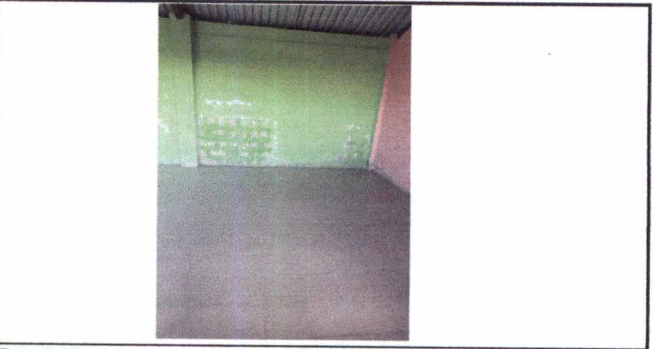

Foto 6: Vista del corredor principal segundo nivel con pisos dañados.

Observación: Si es necesario se pueden agregar hojas adicionales y actualizar el número de hojas.

Firma y sello del Presidente de la OPF

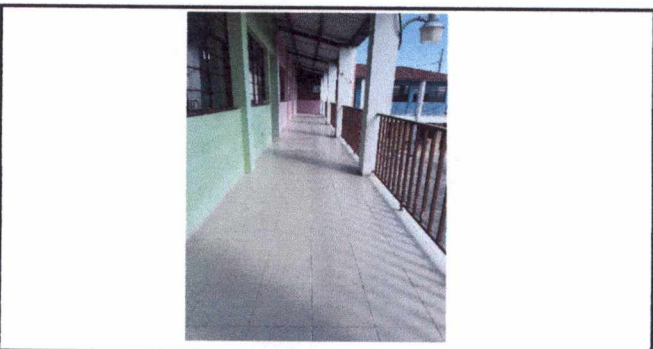

Firma y Sello Director Centro Educativo Público



SITUACIÓN DEFICIENCIAS DETERMINADAS PREVIO DURANTE POSTERIOR

DEPARTAMENTO:	GUATEMALA	MUNICIPIO:	San José del Golfo
NOMBRE DEL ESTABLECIMIENTO:	Escuela Oficial Rural Mixta No. 918	DIRECCIÓN DEL ESTABLECIMIENTO:	Aldea el Caulote
CÓDIGO DEL ESTABLECIMIENTO:	01-04-1317-43	FECHA:	28 de noviembre del 2024



foto 7: Vista del corredor izquierdo de segundo nivel



foto 8: vista del corredor frente a dirección



foto 9: corredor de frente de grados y sanitarios



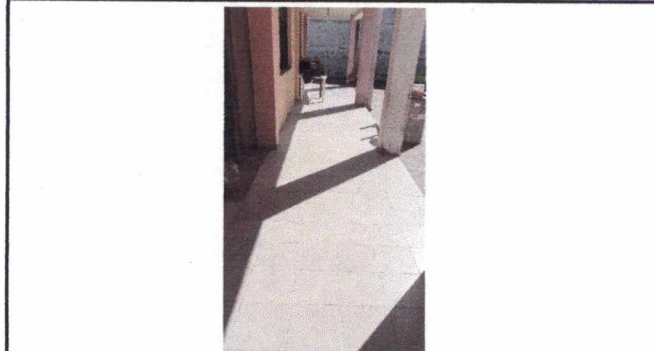

foto 10: aula de preprimaria primer nivel

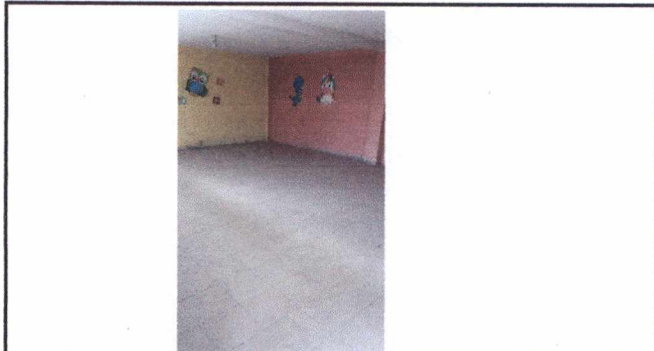
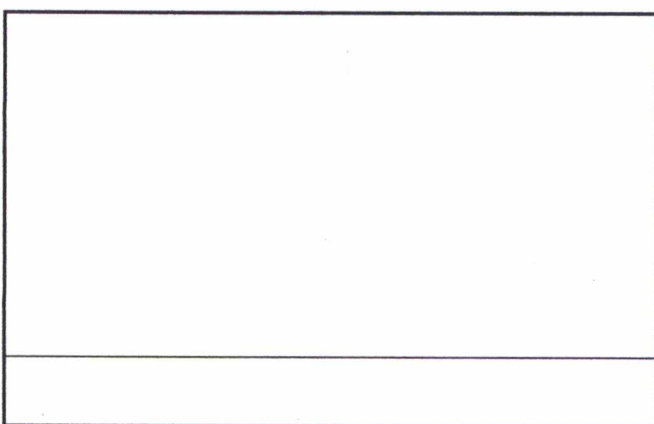
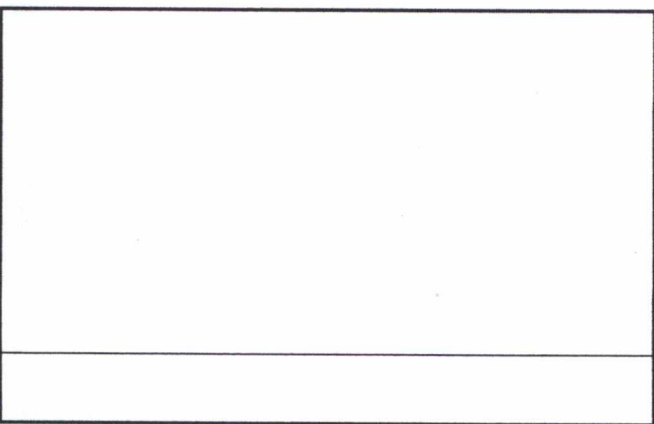

Observación: Si es necesario se pueden agregar hojas adicionales y actualizar el número de hojas.

Firma y sello del Presidente de la OPF



Firma y Sello Director Centro Educativo Público

