

SITUACIÓN DEFICIENCIAS DETERMINADAS

PREVIO

DURANTE

POSTERIOR

DEPARTAMENTO:	Guatemala	MUNICIPIO:	San José del Golfo
NOMBRE DEL ESTABLECIMIENTO:	INEB Nito Palencia Mayen	DIRECCIÓN DEL ESTABLECIMIENTO:	4ta. Calle 3-01 zona 1
CÓDIGO DEL ESTABLECIMIENTO:	01-04-0002-45	FECHA:	10 de junio de 2024



Foto1: Techo sobre el Patio



Foto 2: Techo sobre el patio.

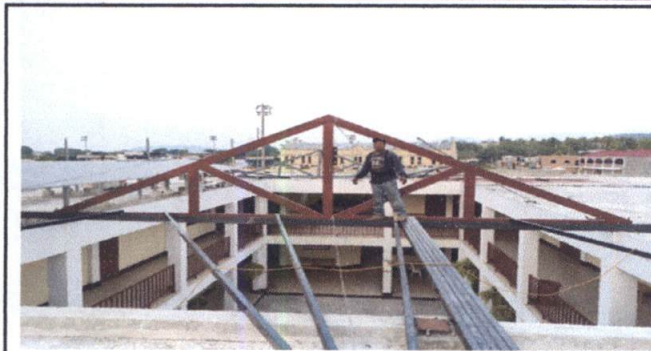

Foto 3: Techo sobre el patio.



Foto 4: Techo sobre el patio.



Foto 5: Sustitución de focos ahorradores.



Foto 6: Sustitución de chapa.

Observación: Si es necesario se pueden agregar hojas adicionales y actualizar el número de hojas.

  
Firma y sello del Presidente de la

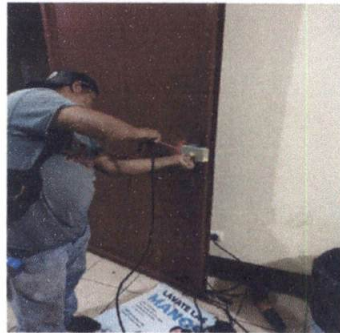
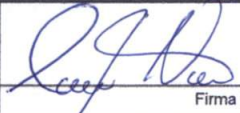

  
Firma y Sello Director Centro Educativo Público

