

SITUACIÓN DEFICIENCIAS DETERMINADAS

PREVIO

DURANTE

POSTERIOR

DEPARTAMENTO:	Guatemala	MUNICIPIO:	San José del Golfo
NOMBRE DEL ESTABLECIMIENTO:	INEB Nito Palencia Mayen	DIRECCIÓN DEL ESTABLECIMIENTO:	4ta. Calle 3-02 zona 1
CÓDIGO DEL ESTABLECIMIENTO:	01-04-0002-45	FECHA:	20 de febrero de 2024



Foto1: Techo sobre el Patio



Foto 2: Techo sobre el patio.



Foto 3: Techo sobre el patio.



Foto 4: Techo sobre el patio.



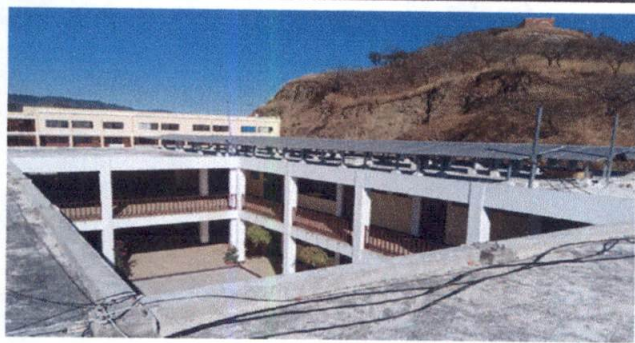

Foto 5: Techo sobre el patio.

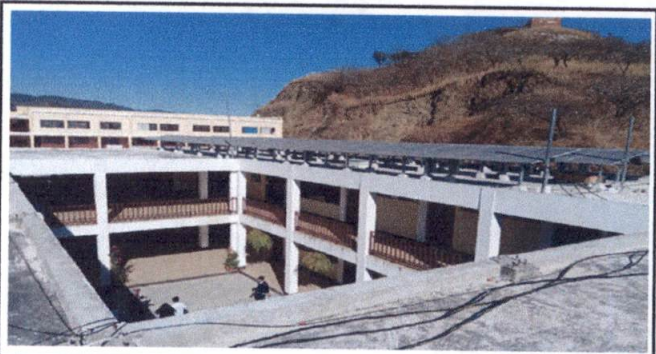

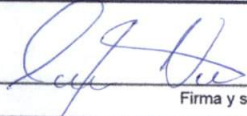

Foto 6: Techo sobre el patio.

Observación: Si es necesario se pueden agregar hojas adicionales y actualizar el número de registro.

  
Firma y sello del Presidente de la OPF

  
INSTITUTO NACIONAL DE EDUCACIÓN BÁSICA  
"NITO PALENCIA MAYEN"  
ORGANIZACIÓN  
PADRES DE FAMILIA  
Jornada Matutina  
San José del Golfo, Guatemala

  
Firma y Sello Director Centro Educativo Público

  
INSTITUTO NACIONAL DE EDUCACIÓN BÁSICA  
"NITO PALENCIA MAYEN"  
DIRECCIÓN  
Jornada Matutina  
San José del Golfo, Guatemala

SITUACIÓN DEFICIENCIAS DETERMINADAS

PREVIO

DURANTE

POSTERIOR

DEPARTAMENTO:	Guatemala	MUNICIPIO:	San José del Golfo
NOMBRE DEL ESTABLECIMIENTO:	INEB Nito Palencia Mayen	DIRECCIÓN DEL ESTABLECIMIENTO:	4ta. Calle 3-02 zona 1
CÓDIGO DEL ESTABLECIMIENTO:	01-04-0002-45	FECHA:	20 de febrero de 2024



Foto 1: Sustrucción de chapa.



Foto 2: Sustrucción de chapa.



Foto 3: Sustrucción de focos ahorradores.



Foto 4: Sustrucción de focos ahorradores.



Foto 5:



Foto 6:

Observación: Si es necesario se pueden agregar hojas adicionales y actualizar el número de hojas.

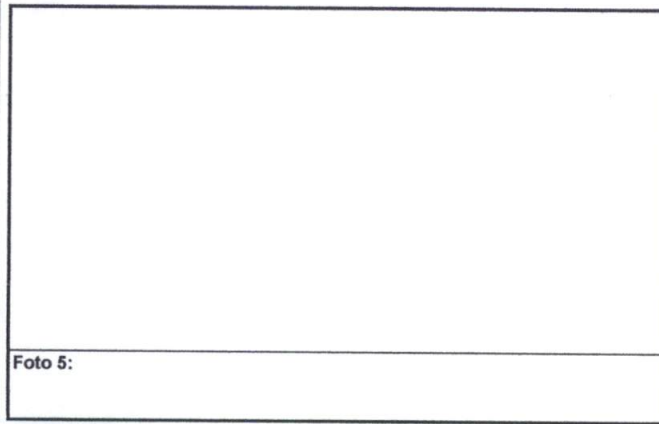
  
Firma y sello del Presidente de la OPF

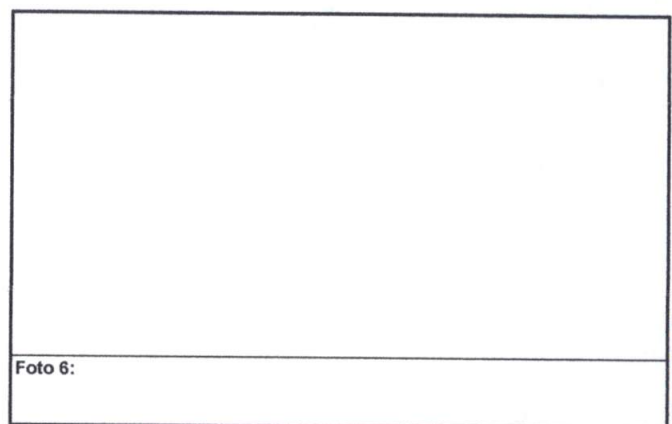
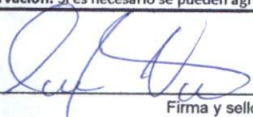

  
Firma y Sello Director Centro Educativo Público

