

SITUACIÓN DEFICIENCIAS DETERMINADAS:

PREVIO

DURANTE

POSTERIOR

DEPARTAMENTO:	Guatemala	MUNICIPIO:	San José Pinula
NOMBRE DEL ESTABLECIMIENTO:	INEB DE TELESECUNDARIA	DIRECCIÓN DEL ESTABLECIMIENTO:	Lote 41 Sector 1 Aldea Contreras
CÓDIGO DEL ESTABLECIMIENTO:	01-03-7515-45	FECHA:	31/10/2024



Foto1: Instalación de cubierta de lámina, lámina acanalada calibre 28 por lámina con troquelada aluzinc calibre 26



Foto 2: Fundición de canaleta

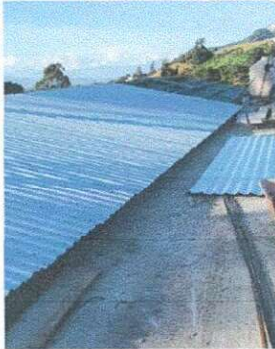

Foto 3: Impermeabilizando la losa y la canaleta fundida

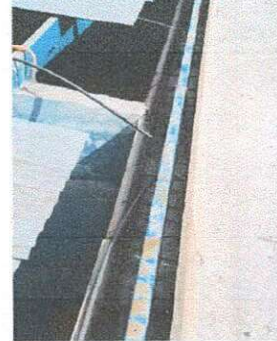

Foto 4: Sustituyendo la costanera en mal estado

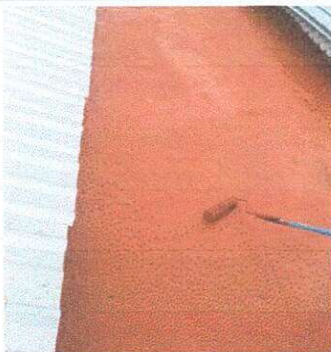

Foto 5: Sustituyendo ventanas de vidrio



Foto 6: Instalando canal y bajada pluvial

Observación: Si es necesario se pueden agregar hojas adicionales y actualizar el número de hojas.

 Firma y sello del Presidente de la OPF		 Firma y Sello Director Centro Educativo Público
--	---	---





Ministerio de Educación  
Guatemala

# REGISTRO FOTOGRÁFICO PROGRAMA DE MANTENIMIENTO DE EDIFICIOS ESCOLARES PÚBLICOS

PRA-FOR-123  
Versión 1

SITUACIÓN DEFICIENCIAS DETERMINADAS:

PREVIO

DURANTE

POSTERIOR

DEPARTAMENTO:	Guatemala	MUNICIPIO:	San José Pinula
NOMBRE DEL ESTABLECIMIENTO:	INEB DE TELESECUNDARIA	DIRECCIÓN DEL ESTABLECIMIENTO:	Lote 41 Sector 1 Aldea Contreras
ESTABLECIMIENTO:	01-03-7515-45	FECHA:	31/10/2024



Foto 7: Mantenimiento de baranda



Foto 8: Mantenimiento de puertas en el segundo nivel



Foto 9: Instalando tubos Led

Foto 10:

Foto 11:

Foto 12:

Observación: Si es necesario se pueden agregar hojas adicionales y actualizar el número de hojas.

*Gesario Sibundo*  
Firma y sello del Presidente de la OPF



*[Signature]*  
Firma y Sello Director Centro Educativo Público

