

SITUACIÓN DEFICIENCIAS DETERMINADAS      PREVIO       DURANTE       POSTERIOR

DEPARTAMENTO:	Guatemala	MUNICIPIO:	San José Pinula
NOMBRE DEL ESTABLECIMIENTO:	ESCUELA OFICIAL URBANA MIXTA No. 1712	DIRECCIÓN DEL ESTABLECIMIENTO:	6a. Calle 8-04 Zona 2
CÓDIGO DEL ESTABLECIMIENTO:	01-03-6550-43	FECHA:	21/05/2024

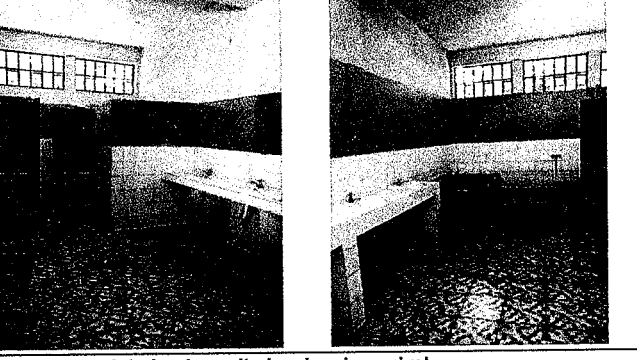

**1. Impermeabilización losa en área de salón de usos múltiples**



**2. pintura en interior de sanitarios de primer nivel**



**3. Mantenimiento de rejas de metal en área que da a la cancha polideportiva, ubicadas en el área de Preprimaria**

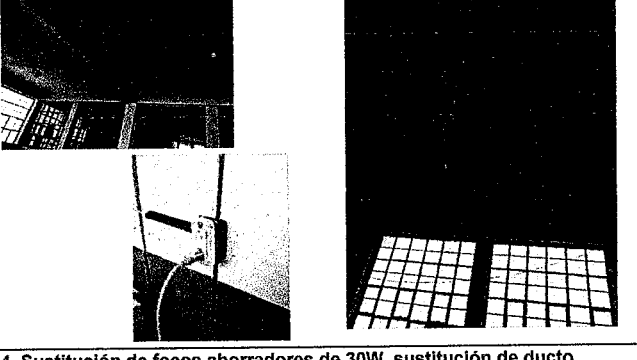

**4. Sustitución de focos ahorradores de 30W, sustitución de ducto eléctrico, sustitución de tomacorrientes dobles en cocina**

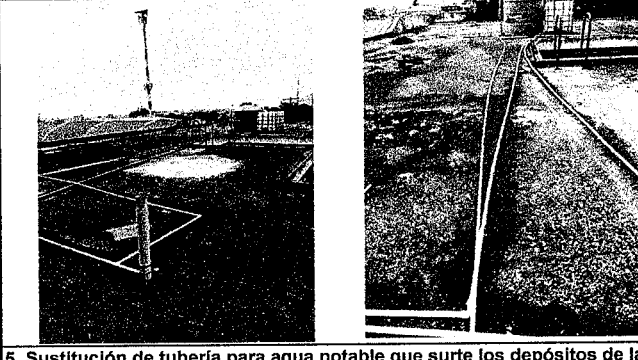

**5. Sustitución de tubería para agua potable que surte los depósitos de la terraza**



**6. Sustitución de pila de cemento de 2 lavaderos**

Observación: Si es necesario se pueden agregar hojas adicionales y actualizar el número de hojas.

*[Signature]*  
Firma y sello del Presidente de la OPR

**CONSEJO DE PADRES**

*[Signature]*  
Firma y Sello Director Centro Educativo Público

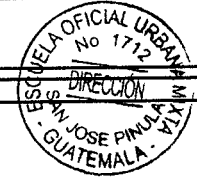

SITUACIÓN DEFICIENCIAS DETERMINADAS      PREVIO       DURANTE       POSTERIOR

DEPARTAMENTO:	Guatemala	MUNICIPIO:	San José Pinula
NOMBRE DEL ESTABLECIMIENTO:	ESCUELA OFICIAL URBANA MIXTA No. 1712	DIRECCIÓN DEL ESTABLECIMIENTO:	6a. Calle 8-04 Zona 2
CÓDIGO DEL ESTABLECIMIENTO:	01-03-6550-43	FECHA:	21/05/2024

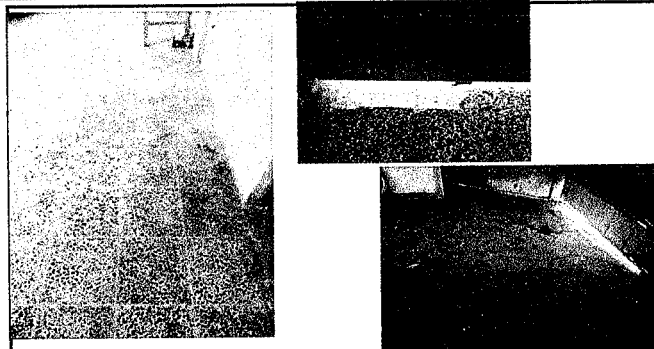

**7. Sustitución de piso de granito por piso cerámico en cocina, Sustitución de piso de granito por torta de concreto en área de ingreso principal, Nivelación de área de entrada secundaria con mezlón**

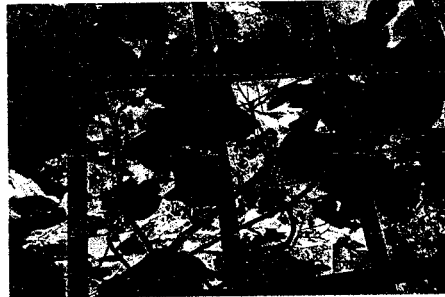

**8. Sustitución de vidrios de diversas medidas en salones de clase**



**9. Sustitución de azulejo en dos pilas del patio principal**

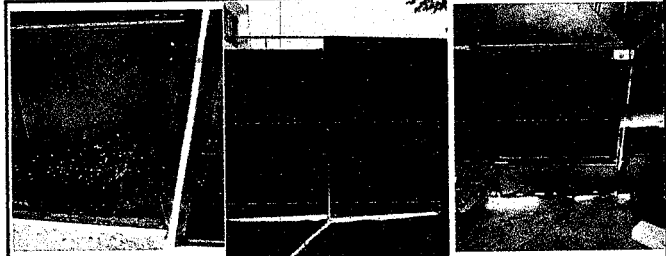

**10. Mantenimiento a portón de entrada principal, mantenimiento a portón del parqueo, mantenimiento y modificación a portón de entrada secundaria an área de Preprimaria**

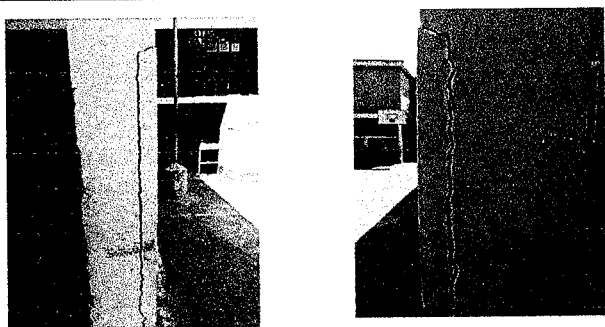

**11. Reparación de columna ubicada en el patio principal**

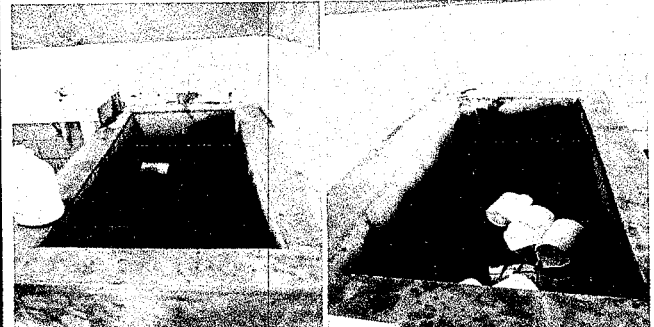

**12. Mantenimiento de depósitos de agua tipo pileta ubicados en los sanitarios del primer nivel**

Observación: Si es necesario se pueden agregar hojas adicionales y anexar en el número de hojas.

*[Signature]*  
Firma y sello del Presidente de la O.P.F.



*[Signature]*  
Firma y Sello Director Centro Educativo

