

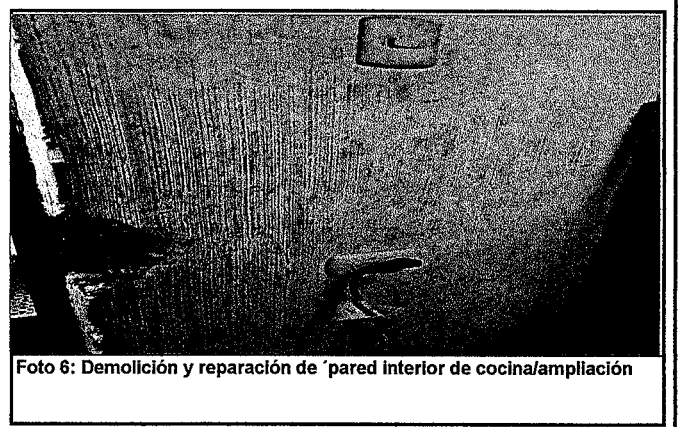

SITUACIÓN DEFICIENCIAS DETERMINADAS      PREVIO       DURANTE       POSTERIOR

DEPARTAMENTO:	Guatemala	MUNICIPIO:	San José Pinula
NOMBRE DEL ESTABLECIMIENTO:	Escuela Oficial Rural Mixta Concepción Pinula J.V.	DIRECCIÓN DEL ESTABLECIMIENTO:	Lote 86-A Calle Principal, Aldea Concepción Pinula
CÓDIGO DEL ESTABLECIMIENTO:	01-03-6446-43	FECHA:	29 de mayo de 2024

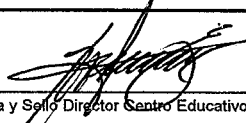

Observación: Si es necesario se pueden agregar hojas adicionales y actualizar el número de hojas.

 Firma y sello del Presidente de la OPE	 Firma y Sello Director Centro Educativo Público
---	--

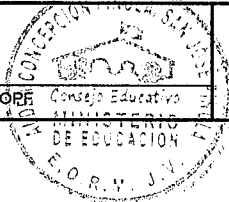

SITUACIÓN DEFICIENCIAS DETERMINADAS      PREVIO       DURANTE       POSTERIOR

DEPARTAMENTO:	Guatemala	MUNICIPIO:	San José Pinula
NOMBRE DEL ESTABLECIMIENTO:	Escuela Oficial Rural Mixta Concepción Pinula J.V.	DIRECCIÓN DEL ESTABLECIMIENTO:	Lote 86-A Calle Principal, Aldea Concepción Pinula
CÓDIGO DEL ESTABLECIMIENTO:	01-03-6446-43	FECHA:	29 de mayo de 2024

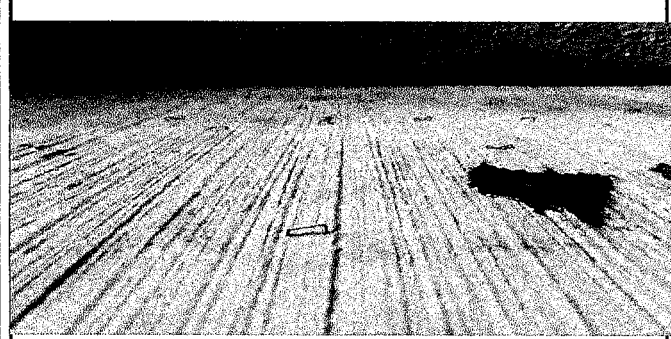

**Foto 1: Resanamiento de paredes interiores y exteriores**

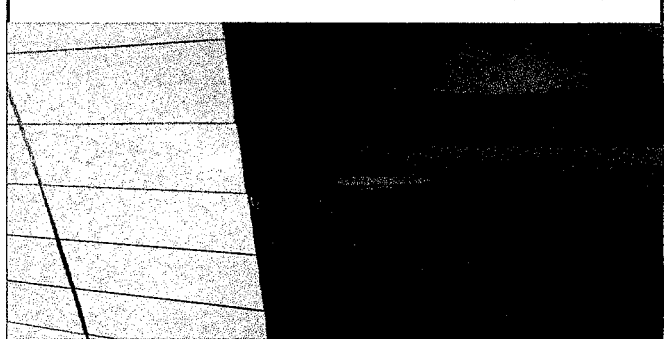

**Foto 2: Resanamiento y remodelación de orinales**



**Foto 3: Demolición de lavamanos en mal estado**

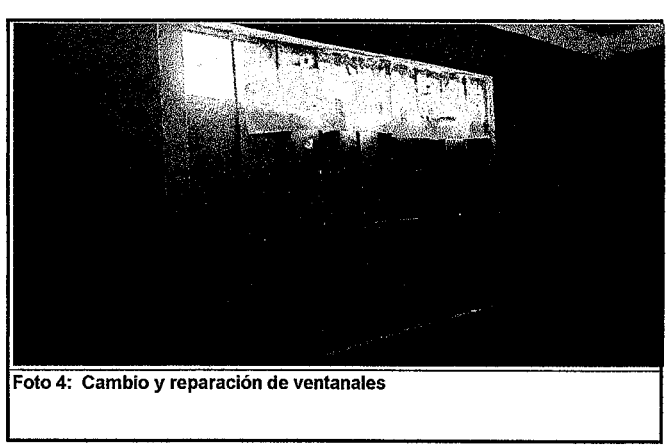

**Foto 4: Cambio y reparación de ventanales**



**Foto 5: Reconstrucción de pasamanos**

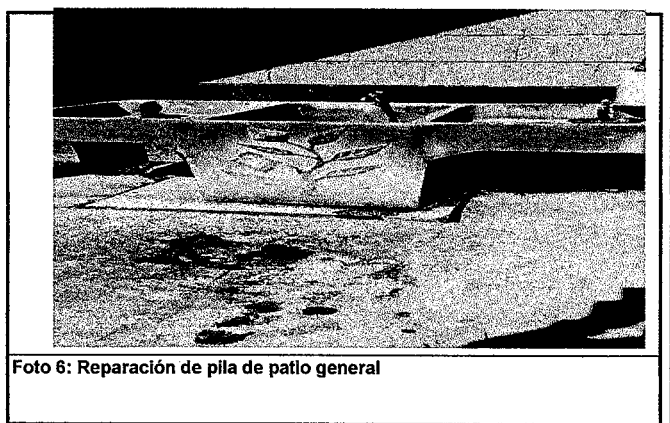

**Foto 6: Reparación de pila de patlo general**

Observación: Si es necesario se pueden agregar hojas adicionales y actualizar el número de hojas.

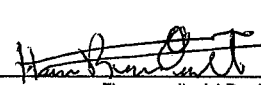
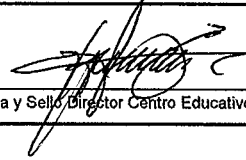
 Firma y sello del Presidente de la OPE	 Firma y Sello Director Centro Educativo Público
---	--

