

SITUACIÓN DEFICIENCIAS DETERMINADAS      PREVIO       DURANTE       POSTERIOR

DEPARTAMENTO:	Guatemala	MUNICIPIO:	San José Pinula
NOMBRE DEL ESTABLECIMIENTO:	Escuela Oficial de Párvulos anexa a E.O.R.M.	DIRECCIÓN DEL ESTABLECIMIENTO:	Aldea Concepción Pinula
CÓDIGO DEL ESTABLECIMIENTO:	01-03-6387-42	FECHA:	15 de noviembre de 2024



Foto 18: Sanitarios remodelados, puertas restauradas.



Foto 19: Sanitarios nuevos instalados.



Foto 20: Lavamanos reparados y funcionando.



Foto 21: Módulo de baños restaurado.



Foto 22: Reparación de sistema eléctrico.



Foto 23: Reparación de sistema eléctrico.

Observación: Si es necesario se pueden agregar hojas adicionales y actualizar el número de hojas.

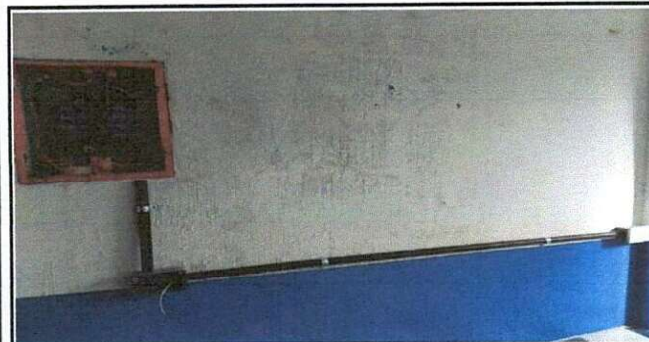
 Firma y sello del Presidente de la OPR	 Firma y Sello Director Centro Educativo Público
---	--

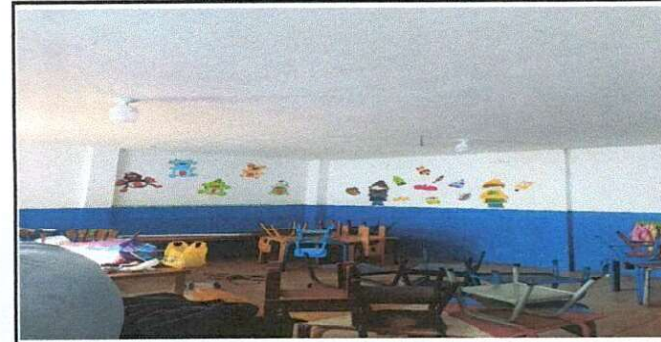

SITUACIÓN DEFICIENCIAS DETERMINADAS      PREVIO       DURANTE       POSTERIOR

DEPARTAMENTO:	Guatemala	MUNICIPIO:	San José Pinula
NOMBRE DEL ESTABLECIMIENTO:	Escuela Oficial de Párvulos anexa a E.O.R.M.	DIRECCIÓN DEL ESTABLECIMIENTO:	Aldea Concepción Pinula
CÓDIGO DEL ESTABLECIMIENTO:	01-03-6387-42	FECHA:	15 de noviembre de 2024



Foto 24: Instalación eléctrica reparada.



Foto 25: Terraza reparada.



Foto 26: Terraza reparada.



Foto 27: Terraza reparada.



Foto 28: Muro exterior de salones, reparado.

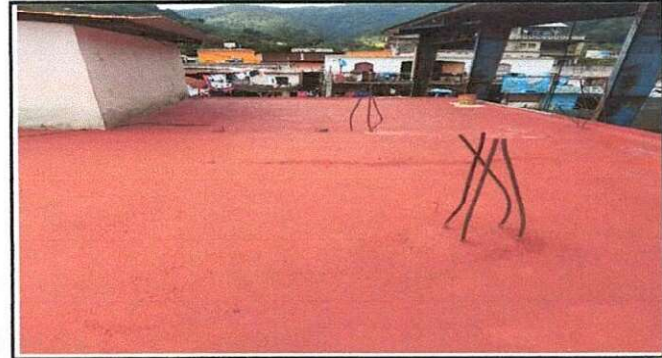

Foto 29: Muro exterior de salones, reparado.

Observación: Si es necesario se pueden agregar hojas adicionales y actualizar el número de hojas.

  
Firma y sello del Presidente de la OPF



\_\_\_\_\_  
Firma y Sello Director Centro Educativo Público



SITUACIÓN DEFICIENCIAS DETERMINADAS      PREVIO       DURANTE       POSTERIOR

DEPARTAMENTO:	Guatemala	MUNICIPIO:	San José Pinula
NOMBRE DEL ESTABLECIMIENTO:	Escuela Oficial de Párvulos anexa a E.O.R.M.	DIRECCIÓN DEL ESTABLECIMIENTO:	Aldea Concepción Pinula
CÓDIGO DEL ESTABLECIMIENTO:	01-03-6387-42	FECHA:	15 de noviembre de 2024



Foto 30: Bajadas de agua reparadas. Caja interior cegada.



Foto 31: Piso de salón reparado.



Foto 32: Ampliación de cocina realizada.



Foto 33: Ampliación de cocina realizada.



Foto 34: Mesa de trabajo concluida.



Foto 35: Instalación eléctrica en ampliación de cocina concluida.

Observación: Si es necesario se pueden agregar hojas adicionales y actualizar el número de hojas.

 <p>Firma y sello del Presidente de la OPE</p>	 <p>Firma y Sello Director Centro Educativo Público</p>
---	--



SITUACIÓN DEFICIENCIAS DETERMINADAS      PREVIO       DURANTE       POSTERIOR

DEPARTAMENTO:	Guatemala	MUNICIPIO:	San José Pinula
NOMBRE DEL ESTABLECIMIENTO:	Escuela Oficial de Párvulos anexa a E.O.R.M.	DIRECCIÓN DEL ESTABLECIMIENTO:	Aldea Concepción Pinula
CÓDIGO DEL ESTABLECIMIENTO:	01-03-6387-42	FECHA:	30 de agosto de 2024



Foto: Proceso de pintura de ampliación de cocina.



Foto: Mesa de trabajo finalizada en cocina.



Foto: Ampliación de cocina finalizada



Foto: Muro exterior de cocina finalizado





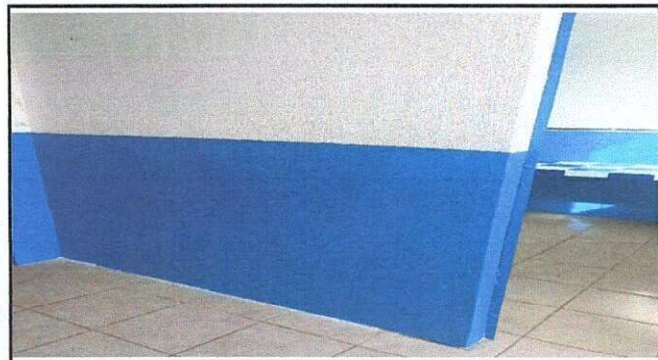

Foto: Muro exterior de cocina finalizado.

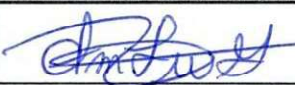

Foto: Muro exterior de cocina finalizado

Observación: Si es necesario se pueden agregar hojas adicionales y actualizar el número de hojas.

  Firma y sello del Presidente de la OPF	  Firma y Sello Director Centro Educativo Público
--	--