

SITUACIÓN DEFICIENCIAS DETERMINADAS PREVIO DURANTE POSTERIOR

DEPARTAMENTO:	GUATEMALA	MUNICIPIO:	SAN JOSE PINULA
NOMBRE DEL ESTABLECIMIENTO:	EORM EL SOCORRO	DIRECCIÓN DEL ESTABLECIMIENTO:	ALDEA EL SOCORRO, SAN JOSE PINULA.
CÓDIGO DEL ESTABLECIMIENTO:	01-03-6060-43	FECHA:	27/09/2024



Foto1: CANALES Y BAJADAS DE AGUA PLUVIAL (SUSTITUCION DE CANAL METALICO DE 44.00 MTS. CON 2SUJETADORES METALICOS EN AREA DE BODEGA DE ALIMENTOS. SUMINISTRO E INSTALACION DE BAJADAS PLUVIALES 12.00 UNIDADES, Y REPARACIÓN DE BAJADA PLUVIAL DE PARED.



Foto 2: REPARACION O SUSTITUCION DE AREA DE COCINA (SUMINISTRO DE 3 MESAS DE CONCRETO DE(0.70X2.00X.80)(0.70X2.90X.60,INCLUYE 4 PUERTAS DE METAL DE0.50X0.70 CADA UNA)(0.70X1.20X0.80) FORRADO CON AZULEJO.



Foto 3: SERVICIOSANITARIO Y SUS ACCESORIOS (CAMBIO DE ACCESORIOS DE SANITARIOS)



Foto 3-1,3-2,3-3: INSTALACION DE SANITARIOS BLANCOS,INSTALACION DE AGUA Y DRENAJES,REPARACION DE TECHO DE LAMINA DE SANITARIO,INCLUYECAMBIO DE LAMINATROQUELADACALIBRE 26.REFORZAMIENTO DE BASE METALCALIADO Y PINTURA, MANTENIMIENTO DE PUERTAS CAMBIO DE LIENZO A 3 DE LAS 7 PUERTAS.



Foto 4: INSTALACION Y MANTENIMIENTO DE DEPOSITOS DE AGUA: SUMINISTRO EINSTALACION DE 2 TINACOS PARA AGUA CON SU RESPECTIVATUBERIA PVC Y REPARACION Y MANTENIMIENTO DE 1 TINACO YA EXISTENTE EN LOS TRES DEPOSITOS INCLUYE ACCESORIOS



Foto 5: PISO (SUMINISTRO E INSTALACION DE 65 METROS CUADRADOS DE PISO ANTIDESLIZANTE EN AREA DE CORREDOR PRINCIPAL Y SERVICIOS SANITARIOS Y COLOCACION DE 30 M2 DE AZULEJOEN AREA DE SERVICIO SANITARIOS INTERIOR Y EXTERIOR FRONTAL.

Observación: Si es necesario se pueden agregar hojas adicionales y actualizar el número de hojas.

<p>Firma y sello del Presidente de la OEP</p>	<p>Firma y Sello Director Centro Educativo Público</p>
---	--

SITUACIÓN DEFICIENCIAS DETERMINADAS PREVIO DURANTE POSTERIOR

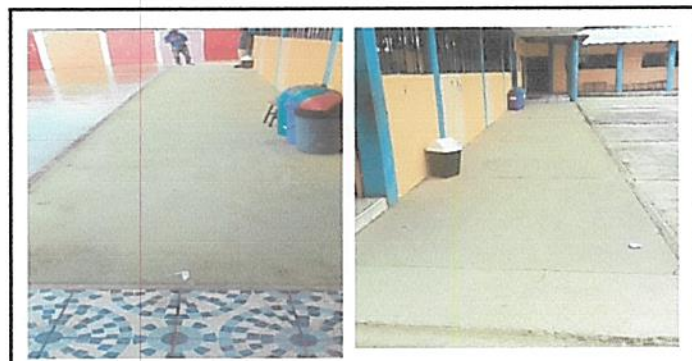
DEPARTAMENTO:	GUATEMALA	MUNICIPIO:	SAN JOSE PINULA
NOMBRE DEL ESTABLECIMIENTO:	EORM EL SOCORRO	DIRECCIÓN DEL ESTABLECIMIENTO:	ALDEA EL SOCORRO, SAN JOSE PINULA.
CÓDIGO DEL ESTABLECIMIENTO:	01-03-6060-43	FECHA:	27/09/2024



Foto 6: MANTENIMIENTO A PORTONES (MANTENIMIENTO DE PORTON PRINCIPAL DE 6 M2 CON REPARACION DE LIENZO DE LIENZO DE 0.30 METROS, LIMPIEZA, LIJADO Y PINTURA)



Foto 7: VENTANAS: MANTENIMIENTO A 52 A 52 MT2 DE BALCONES (Limpieza, lijado y pintura)



Foto 8: PINTURA DE MUROS EXTERIORES E INTERIORES (APLICACIÓN DE PINTURA DE 124 M2 EN MUROS EXTERIORES)



Foto 9: CERCO O MURO PERIMETRAL (SUMINISTRO DE MURO PERIMETRAL DE 1.80X4.30 METROS PARA COMPLETAR MURO YA EXISTENTE)



Foto 5:

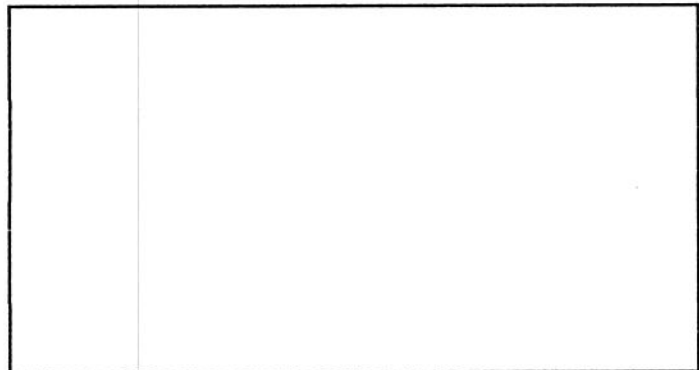



Foto 6:

Observación: Si es necesario se pueden agregar fotos adicionales y actualizar el número de hojas.

 <p>Firma y sello del Presidente de la OEF</p>	 <p>Firma y Sello Director Centro Educativo Público</p>
---	---