



Ministerio de Educación
Guatemala

REGISTRO FOTOGRÁFICO PROGRAMA DE MANTENIMIENTO DE EDIFICIOS ESCOLARES PÚBLICOS

PRA-FOR-1
Versión

SITUACIÓN DEFICIENCIAS DETERMINADAS

PREVIO

DURANTE

POSTERIOR

DEPARTAMENTO:	Guatemala	MUNICIPIO:	San José Pinula
NOMBRE DEL ESTABLECIMIENTO:	EORM No.867	DIRECCIÓN DEL ESTABLECIMIENTO:	Km 26 carretera a Mataquescuintla, San José Pinula
CÓDIGO DEL ESTABLECIMIENTO:	01-03-1293-43	FECHA:	



Foto 7: Sustitución de ventanales de metal a ventanas corredizas.



Foto 8: Sustitución de tomacorrientes, plafoneras y revisión del sistema eléctrico.

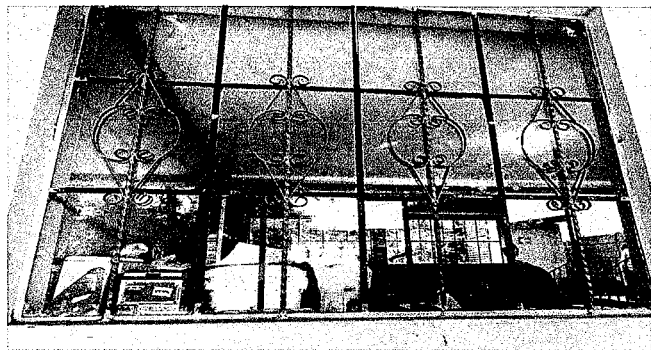

Foto 9: Sustitución de torta de cemento por piso antideslizante ya que este se encuentra en mal estado.

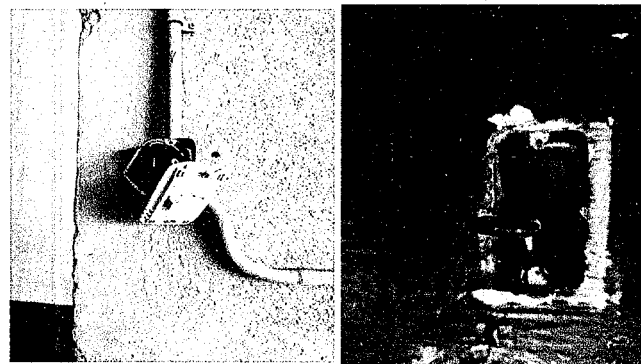

Foto 10: Sustitución de torta de cemento por piso antideslizante ya que este se encuentra en mal estado.



Foto 11: Pintura de las paredes interior y exterior de las aulas ya que todas se encuentran en mal estado.



Foto 12: Pintura de las paredes interior y exterior de las aulas ya que todas se encuentran en mal estado.

Observación: Si es necesario se pueden agregar hojas adicionales y actualizar el número de hojas.

ESCUELA OFICIAL RURAL MIXTA No. 867
CONSEJO DE PADRES DE FAMILIA
ALDEA EL TULAR
SAN JOSÉ PINULA, GUATEMALA

[Signature]
Firma y sello del Presidente de la OPF

[Signature]
Firma y Sello Director Centro Educativo Público

