



**REGISTRO FOTOGRÁFICO**  
**KAYSAWAK K'EK' MANTEWIMIENTU' K'EK' ENFILI'IB' EDUWIK'IB' K'UWIK'IB'**

PRA-FOR-123  
Versión 1

Ministerio de Educación  
Guatemala

SITUACIÓN DEFICIENCIAS DETERMINADAS

PREVIO

DURANTE

POSTERIOR

X

DEPARTAMENTO:	Guatemala	MUNICIPIO:	San José Pinula
NOMBRE DEL ESTABLECIMIENTO:	INEB Telesecundaria Aldea Santa Inés	DIRECCIÓN DEL ESTABLECIMIENTO:	Aldea Santa Inés Pinula
CÓDIGO DEL ESTABLECIMIENTO:	01-03-0031-45	FECHA:	26/11/2024



Sustitución de cubierta de lámina por lamina nueva troquelada calibre 26 en area de cocina.



Sustitución metálica de techo y colocació de cielo falso.



Impermeabilización de loza.



Mantenimiento de estructura, lijado y aplicación de pintura a puerta y reja, sustición de puerta metálica.



Sustitución de estructura metálica en ventanas, sustitución de vidrios y balcones de metal en 3 ventanas.



Susutitución de piso cerámico antideslizante en cocina y gradas.

Observación: Si es necesario se pueden agregar hojas adicionales y actualizar el número de hojas.

  
Firma y sello del Presidente de la OPF

  
Firma y Sello Director Centro Educativo Público





**REGISTRO FOTOGRÁFICO**  
PROGRAMA DE MANTENIMIENTO DE EDIFICIOS ESCOLARES PÚBLICOS

PRA-FOR-123  
Versión 1

SITUACIÓN DEFICIENCIAS DETERMINADAS      PREVIO       DURANTE       POSTERIOR

DEPARTAMENTO:	Guatemala	MUNICIPIO:	San José Pinula
NOMBRE DEL ESTABLECIMIENTO:	INEB Telesecundaria Aldea Santa Inés	DIRECCIÓN DEL ESTABLECIMIENTO:	Aldea Santa Inés Pinula
CÓDIGO DEL ESTABLECIMIENTO:	01-03-0031-45	FECHA:	26/11/2024

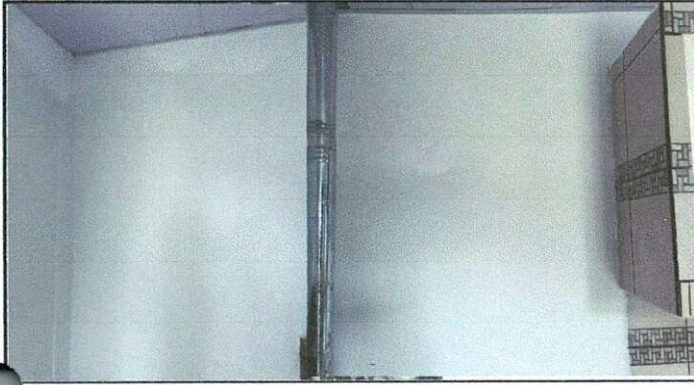

Reparación de repello y cernido de paredes, repello, cernido, alisado y sellado.



Pintura de interiores área de cocina básicos y primaria.

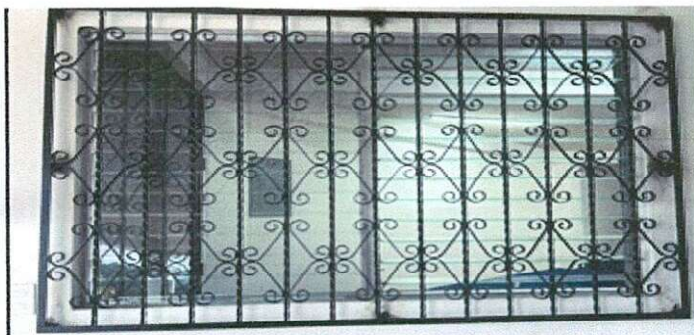

Trabajos adicionales: Colocación de balcón área de computación para resguardo de computadoras.



Trabajos adicionales: reparación de ventanas y chapas a puertas en edificio de primaria.



Elaboración de una cocina de leña con plancha, incluida la chimenea.



Trabajos adicionales: Colocación de pestaña y pasamanos en la entrada de la cocina.

Observación: Si es necesario se pueden agregar hojas adicionales y actualizar el número de hojas.

  
Firma y sello del Presidente de la OPF

  
Firma y Sello Director Centro Educativo Público





**REGISTRO FOTOGRÁFICO**  
**CAMPAÑA DE MANTENIMIENTO DE EDIFICIOS ESCOLARES PÚBLICOS**

PRA-FOR-123  
 Versión 1

Ministerio de Educación  
 GUATEMALA

SITUACIÓN DEFICIENCIAS DETERMINADAS

PREVIO

DURANTE

POSTERIOR

DEPARTAMENTO:	Guatemala	MUNICIPIO:	San José Pinula
NOMBRE DEL ESTABLECIMIENTO:	INEB Telesecundaria Aldea Santa Inés	DIRECCIÓN DEL ESTABLECIMIENTO:	Aldea Santa Inés Pinula
CÓDIGO DEL ESTABLECIMIENTO:	01-03-0031-45	FECHA:	26/11/2024



Sustitución de canal de PVC , sustitución de bajada de agua pluvial por tubo PVC y sustitución de soporte de metal para canal.



Pintura de exteriores área de cocina básicos, primaria y salon de computación.

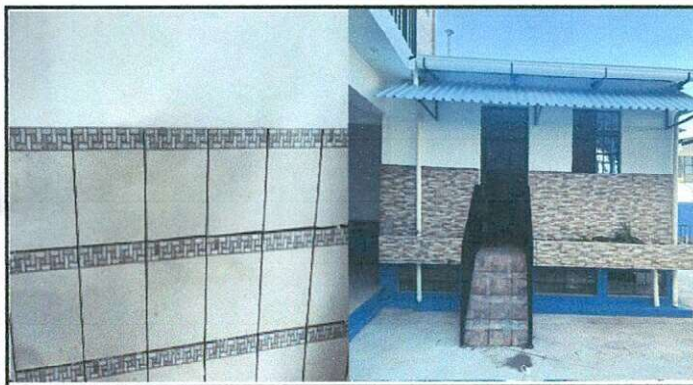

Sustitución de Azulejo y fachaleta en el área de cocina.



Reparación de red de agua potable, sustitución de tubería PVC, sustitución de tubería PVC de aguas pluviales, sustitución de llave de chorro.



Reparación de sistema eléctrico, sustitución de focos ahorradores, sustitución de interruptores dobles, sustitución de cableado eléctrico, sustitución de duaeléctrico con accesorios.



Reparación o sustitución de área de cocina, sustitución de pila de dos lavaderos, instalación de planchas de concreto (mesón).

Observación: Si es necesario se pueden agregar hojas adicionales y actualizar el número de hojas.

Firma y sello del Presidente de la OPF



DIRECCIÓN

Firma y Sello Dirección Centro Educativo Público