



**REGISTRO FOTOGRÁFICO
PROGRAMA DE MANTENIMIENTO DE EDIFICIOS ESCOLARES PÚBLICOS**

PRA-FOR-123
Versión 1

Ministerio de Educación
Guatemala

SITUACIÓN DEFICIENCIAS DETERMINADAS

PREVIO

DURANTE

POSTERIOR

DEPARTAMENTO:	Guatemala	MUNICIPIO:	San José Pinula
NOMBRE DEL ESTABLECIMIENTO:	INEB Telesecundaria Aldea Santa Inés	DIRECCIÓN DEL ESTABLECIMIENTO:	Aldea Santa Inés Pinula
CÓDIGO DEL ESTABLECIMIENTO:	01-03-0031-45	FECHA:	28/08/2024

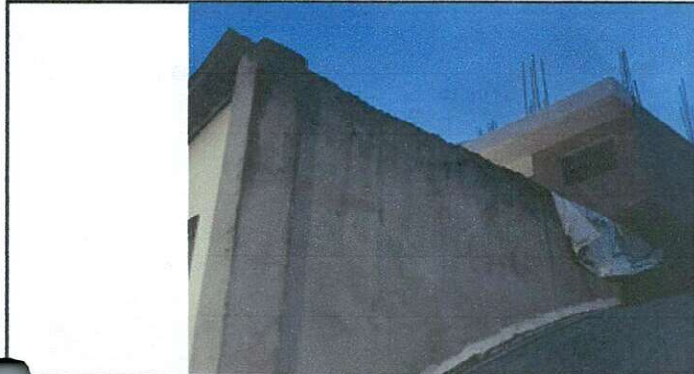

Sustitución de cubierta de lámina por lamina nueva troquelada calibre 26 en area de cocina.

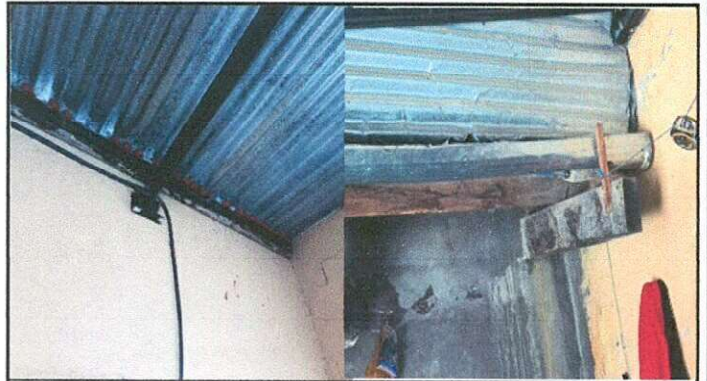

Sustitución de estructura metálica de techo.

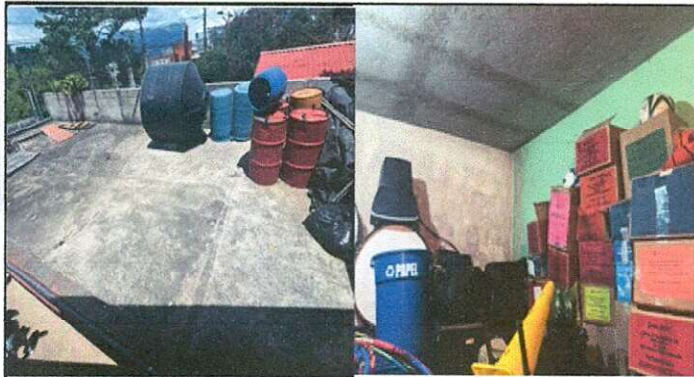

Impermeabilización de loza.



Mantenimiento de estructura, lijado y aplicación de pintura a puerta y reja, sustitución de puerta metálica.



Sustitución de estructura metálica en ventanas, sustitución de vidrios y balcones de metal en 3 ventanas.



Susutición de piso cerámico antideslizante en cocina y gradas.

Observación: Si es necesario se pueden agregar hojas adicionales y actualizar el número de hojas.

Firma y sello del Presidente de la OPF

Firma y Sello Director Centro Educativo Público





**REGISTRO FOTOGRÁFICO
PROGRAMA DE MANTENIMIENTO DE EDIFICIOS ESCOLARES PÚBLICOS**

PRA-FOR-123
Versión 1

Ministerio de Educación
G U A T E M A L A

SITUACIÓN DEFICIENCIAS DETERMINADAS

PREVIO

DURANTE

POSTERIOR

DEPARTAMENTO:	Guatemala	MUNICIPIO:	San José Pinula
NOMBRE DEL ESTABLECIMIENTO:	INEB Telesecundaria Aldea Santa Inés	DIRECCIÓN DEL ESTABLECIMIENTO:	Aldea Santa Inés Pinula
CÓDIGO DEL ESTABLECIMIENTO:	01-03-0031-45	FECHA:	28/08/2024



Sustitución de canal de PVC , sustitución de bajada de agua pluvial por tubo PVC y sustitución de soporte de metal para canal.



Pintura de exteriores área de cocina básicos, primaria y salon de computación.



Susustitución de azulejo azulejo y fachaleta en área de cocina.



Reparación de red de agua potable, sustitución de tubería PVC, sustitución de tubería PVC de aguas pluviales, sustitución de llave de chorro.



Reparación de sistema eléctrico, sustitución de focos ahorradores, sustitución de interruptores dobles, sustitución de cableado eléctrico, sustitución de duoelectrico con accesorios.



Reparación o sustitución de área de cocina, sustitución de pila de dos lavaderos, instalación de planchas de concreto (mesón).

Observación: Si es necesario se pueden agregar hojas adicionales y actualizar el número de hojas.

Firma y sello del Presidente de la OPF

Firma y Sello Director Centro Educativo Público





**REGISTRO FOTOGRÁFICO
PROGRAMA DE MANTENIMIENTO DE EDIFICIOS ESCOLARES PÚBLICOS**

PRA-FOR-123
Versión 1

Ministerio de Educación
Guatemala

SITUACIÓN DEFICIENCIAS DETERMINADAS

PREVIO

DURANTE

POSTERIOR

DEPARTAMENTO:	Guatemala	MUNICIPIO:	San José Pinula
NOMBRE DEL ESTABLECIMIENTO:	INEB Telesecundaria Aldea Santa Inés	DIRECCIÓN DEL ESTABLECIMIENTO:	Aldea Santa Inés Pinula
CÓDIGO DEL ESTABLECIMIENTO:	01-03-0031-45	FECHA:	28/08/2024



Reparación de repello y cernido de paredes, repello, cernido, alisado y sellado.

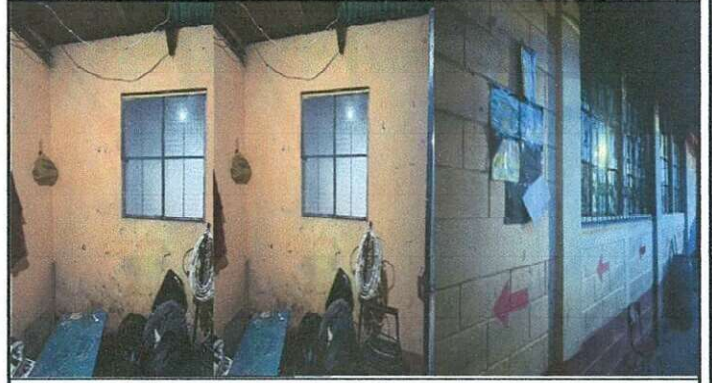



Pintura de interiores área de cocina básicos y primaria.

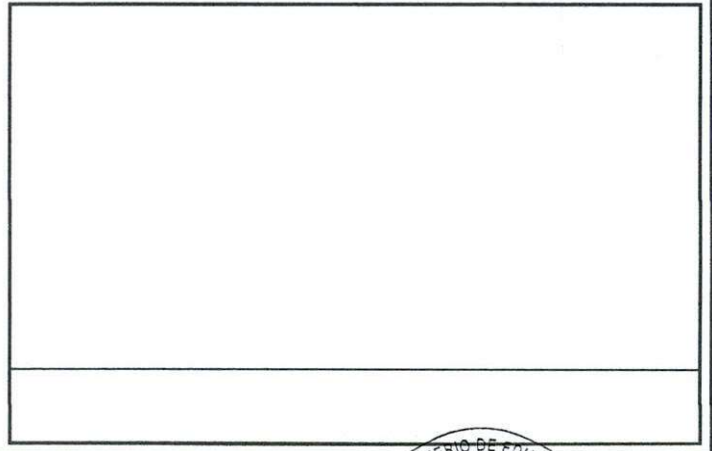
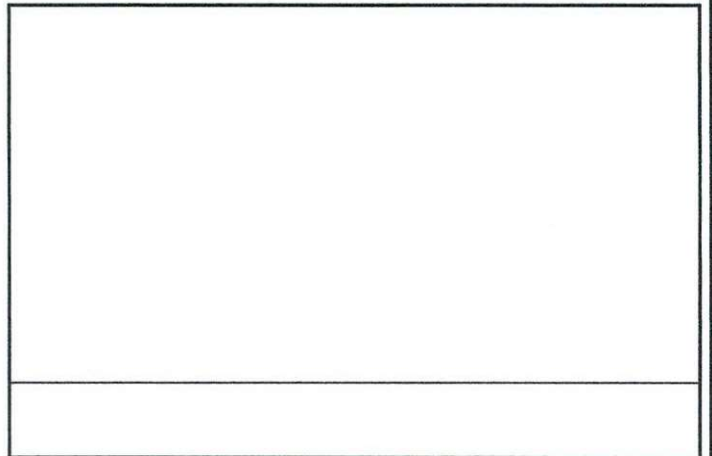

Elaboración de una estufa de leña con plancha, incluida chimenea.

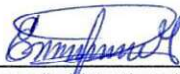

Observación: Si es necesario se pueden agregar hojas adicionales y actualizar el número de hojas.

 Firma y sello del Presidente de la OPF	 Firma y Sello Director Centro Educativo Público
---	---

