

SITUACIÓN DEFICIENCIAS DETERMINADAS:

PREVIO

DURANTE

POSTERIOR

DEPARTAMENTO:	GUATEMALA	MUNICIPIO:	
NOMBRE DEL ESTABLECIMIENTO:	INEB CIÉNAGA GRANDE	DIRECCIÓN DEL ESTABLECIMIENTO:	CALLE PRINCIPAL, ALDEA CIÉNAGA GRANDE
CÓDIGO DEL ESTABLECIMIENTO:	01-03-0011-45	FECHA:	27 DE AGOSTO 2024



Foto 1 y 2 cambio de piso ceramico por piso ceramico antideslizante en sanitario para hombres



Foto 3 y 4: sustitución de puertas de metal por puerta de metal en sanitario para hombres.



Foto 5 y 6 cambio de piso ceramico por piso ceramico antideslizante en sanitarios para mujeres



Foto 7 y 8 sustitución de puertas de metal por puertas de metal en sanitario para mujeres.

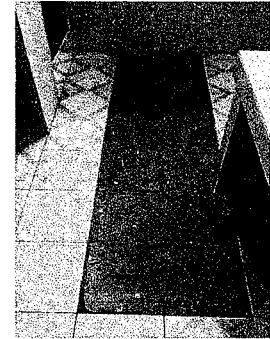

Foto 9 y 10: remozamiento, lijado y pintura de puertas de sanitarios de alumnos.

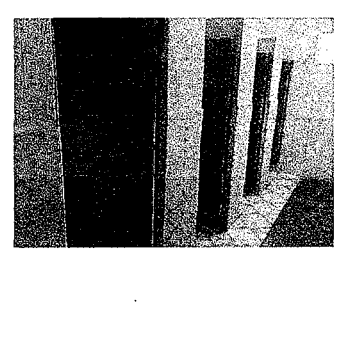

Foto 11 y 12: repello, cernido y pintura de de 21 metros cuadrados sala de maestros

Observación: Si es necesario se pueden agregar hojas adicionales y actualizar el número de hojas.

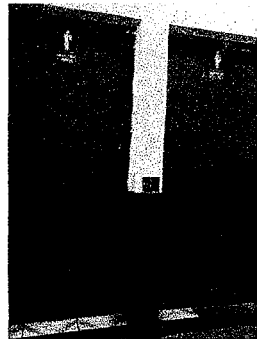
Esmeralda Lopez Ramos

Firma y sello del Presidente de la OPF

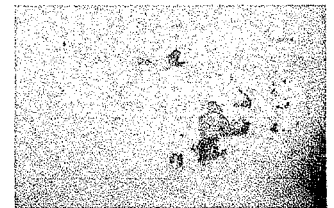
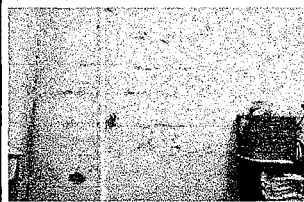

[Signature]

Firma y Sello Director Centro Educativo Público

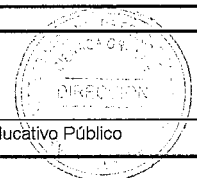

SITUACIÓN DEFICIENCIAS DETERMINADAS:

PREVIO

DURANTE

POSTERIOR

DEPARTAMENTO:	GUATEMALA	MUNICIPIO:	
NOMBRE DEL ESTABLECIMIENTO:	INEB CIÉNAGA GRANDE	DIRECCIÓN DEL ESTABLECIMIENTO:	CALLE PRINCIPAL, ALDEA CIÉNAGA GRANDE
CÓDIGO DEL ESTABLECIMIENTO:	01-03-0011-45	FECHA:	27 DE AGOSTO 2024



Foto 13 y 14: instalación de puerta para la salida de la terraza del tercer nivel



Foto 15: fabricación de mueble para cocina.



Foto 16: fabricación de mueble para cocina.

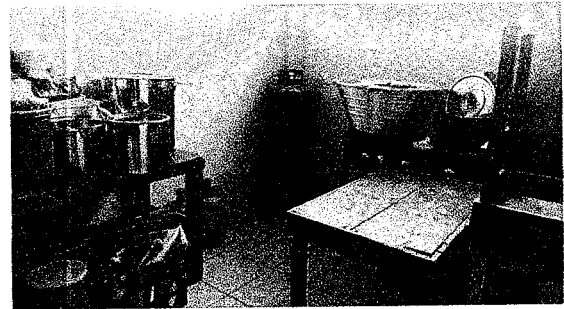

Foto 17: instalación de puerta que da para la terraza.

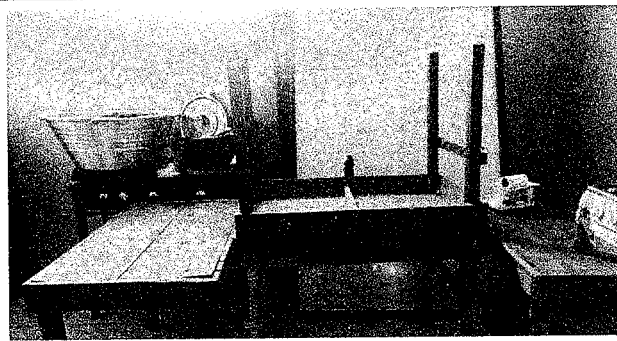

Foto 18 y 19 pintura en 18 metros cuadrados de dirección.

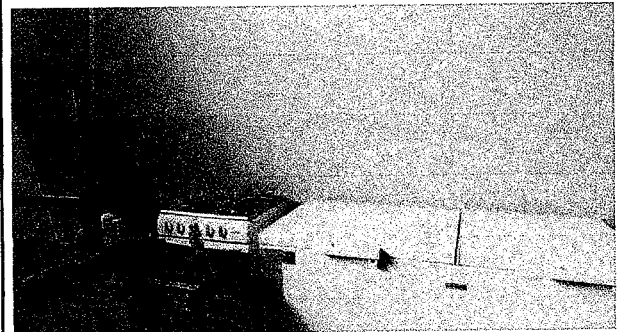

Foto 20: lijado y pintado de puertas de los salones de clases.

Observación: Si es necesario se pueden agregar hojas adicionales y actualizar el número de hojas.

Esmeralda Lopez Ramos
Firma y sello del Presidente de la OPF

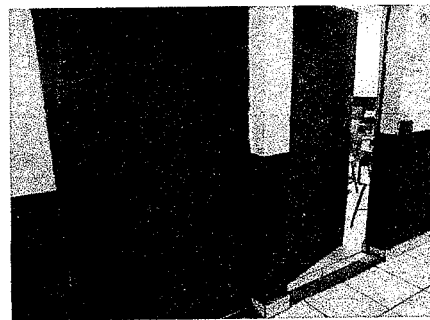
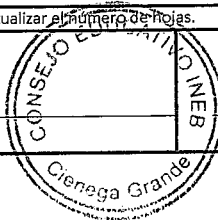

[Signature]
Firma y Sello Director Centro Educativo Público

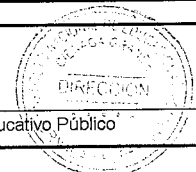

ITUACIÓN DEFICIENCIAS DETERMINADA: PREVIO DURANTE POSTERIOR

DEPARTAMENTO:	GUATEMALA	MUNICIPIO:	
NOMBRE DEL ESTABLECIMIENTO:	INEB CIÉNAGA GRANDE	DIRECCIÓN DEL ESTABLECIMIENTO:	CALLE PRINCIPAL, ALDEA CIÉNAGA GRANDE
CÓDIGO DEL ESTABLECIMIENTO:	01-03-0011-45	FECHA:	27 DE AGOSTO 2024



Foto 21 y 22 aplicación de 127 metros de pintura para zocalos



Foto 23 y 24 aplicación de 368 metros cuadrados en paredes.

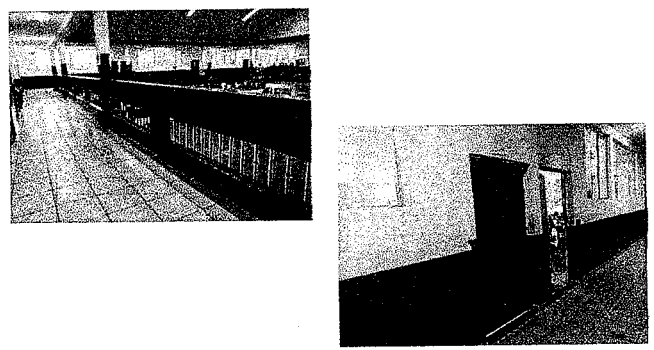

Foto 25 y 26 cambio de sanitario, cambio de accesorios de lavamanos del sanitarios ára maestros.



Foto 27 y 28 instalación de 12 metros de tabla yeso en la parte de la cocina.



Foto 28 y 29 instalación de sistema electrico del laboratorio de computación.

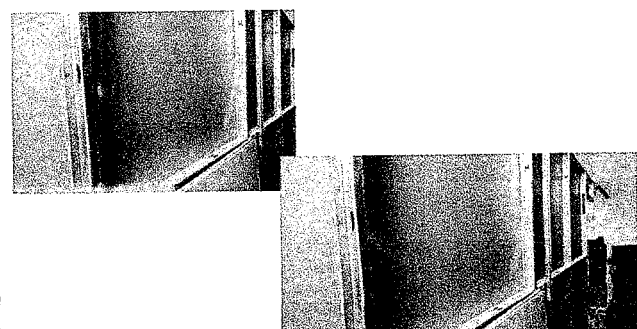

Foto 30 y 31: instalación de sistema electrico el area de cocina.

Observación: Si es necesario se pueden agregar hojas adicionales y actualizar el número de hojas.

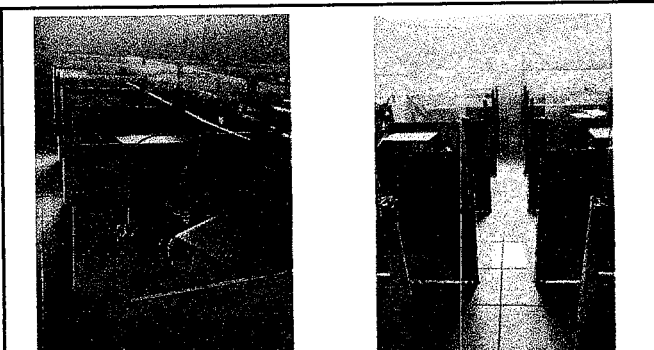
Esmeralda Lopez Ramos
Firma y sello del Presidente de la OPE

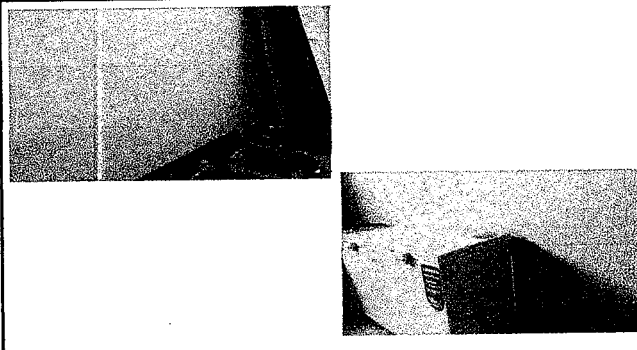
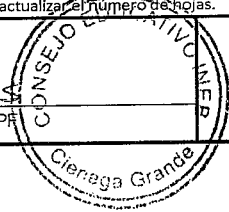
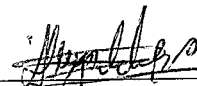

 Firma y Sello Director Centro Educativo Público

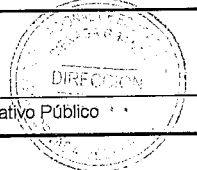

SITUACIÓN DEFICIENCIAS DETERMINADAS:

PREVIO

DURANTE

POSTERIOR

DEPARTAMENTO:	GUATEMALA	MUNICIPIO:	
NOMBRE DEL ESTABLECIMIENTO:	INEB CIÉNAGA GRANDE	DIRECCIÓN DEL ESTABLECIMIENTO:	CALLE PRINCIPAL, ALDEA CIÉNAGA GRANDE
CÓDIGO DEL ESTABLECIMIENTO:	01-03-0011-45	FECHA:	27 DE AGOSTO 2024



Foto 32 y 33 pintura de salón de maestro y salón de primero sección "A"



Foto 34 y 35 pintura de sanitarios de hombres y mujeres

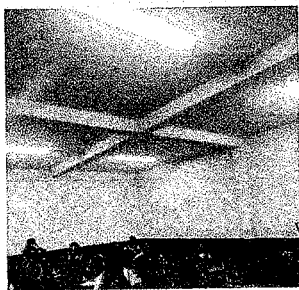

Foto 36 y 37 pintura del salón de computación y salon de segundo "B"



Foto 38 y 39 pintura del salón de tercero "A" y tercero "B"



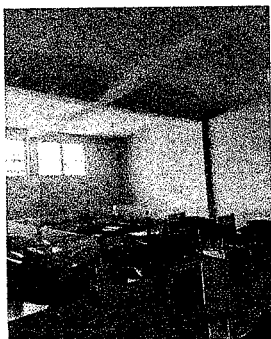

Foto 40 y 41 pintura del salón de primero "B" y segundo "A"

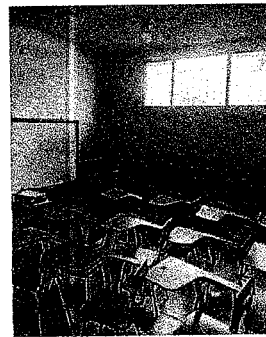

Foto 42 Y 43 pintura de lavandería y bodega 1

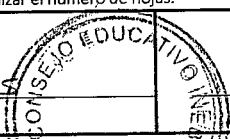
Observación: Si es necesario se pueden agregar hojas adicionales y actualizar el número de hojas.

<p><i>Esmeralda Lopez Ramos</i> Firma y sello del Presidente de la OPF</p>		<p><i>[Signature]</i> Firma y Sello Director Centro Educativo Público</p>	
--	---	---	---