



Ministerio de Educación
Guatemala

REGISTRO FOTOGRÁFICO PROGRAMA DE MANTENIMIENTO DE EDIFICIOS ESCOLARES PÚBLICOS

PRA-FOR-123
Versión 1

SITUACIÓN DEFICIENCIAS DETERMINADAS

PREVIO

DURANTE

POSTERIOR

| | | | |
|-----------------------------|---------------------------|--------------------------------|---|
| DEPARTAMENTO: | GUATEMALA | MUNICIPIO: | GUATEMALA |
| NOMBRE DEL ESTABLECIMIENTO: | EODP ANEXA A EORM NO. 605 | DIRECCIÓN DEL ESTABLECIMIENTO: | 14 AVENIDA 52-91 ALDEA LAS CANOAS ZONA 25 |
| CÓDIGO DEL ESTABLECIMIENTO: | 00-25-0014-42 | FECHA: | 01 DE MARZO DE 2024 |



Foto 1: CUBIERTA DE LÁMINA - cocina, corredor de preparatoria. techo en mal estado, láminas oxidadas y posee filtraciones de agua.



Foto 2: CUBIERTA DE LÁMINA - cocina, corredor de preparatoria, techo en mal estado, techo posee filtraciones.



Foto 3: ESTRUCTURA DE TECHO - cocina y corredor de preprimaria, la estructura se encuentra oxidada y picada.

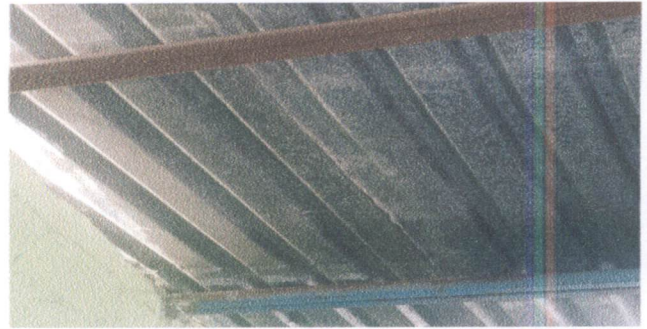

Foto 4: ESTRUCTURA DE TECHO - corredor de preparatoria, posee escasa estructura y deteriorada.



Foto 5: PISO - salón de segundo A, el piso de concreto está totalmente deteriorado.



Foto 6: PISO - salón de segundo A, deterioro de toda la capa superior de la torata de concreto.

Observación: Si es necesario se pueden agregar hojas adicionales y actualizar el número de hojas.

Firma y sello del Presidente de la OPF

Firma y Sello Director Centro Educativo Público



Ministerio de Educación
Guatemala

REGISTRO FOTOGRÁFICO PROGRAMA DE MANTENIMIENTO DE EDIFICIOS ESCOLARES PÚBLICOS

PRA-FOR-123
Versión 1

SITUACIÓN DEFICIENCIAS DETERMINADAS

PREVIO

DURANTE

POSTERIOR

| | | | |
|-----------------------------|---------------------------|--------------------------------|---|
| DEPARTAMENTO: | GUATEMALA | MUNICIPIO: | GUATEMALA |
| NOMBRE DEL ESTABLECIMIENTO: | EODP ANEXA A EORM NO. 605 | DIRECCIÓN DEL ESTABLECIMIENTO: | 14 AVENIDA 52-91 ALDEA LAS CANOAS ZONA 25 |
| CÓDIGO DEL ESTABLECIMIENTO: | 00-25-0014-42 | FECHA: | 01 DE MARZO DE 2024 |



Foto 7: PISO-corredor principal, partes en donde ya se levantó la torta de concreto.



Foto 8: PISO-corredor principal, deterioro general, grietas, hundimientos, partes sin torta y agujeros en diferentes parte.

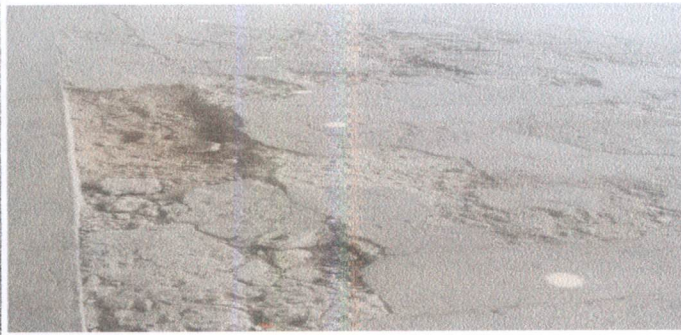

Foto 9: CANALES Y BAJADAS DE AGUA PLUVIAL- cocina y corredor de preparatoria, canales en mal estado.



Foto 10: CANALES Y BAJADAS DE AGUA PLUVIAL- cocina y corredor de preprimaria, los canales colapsaron, debido a la corrosión y el mas estado de los mismos.



Foto 11: REPARACIÓN EN RED DE DRENAJE- tapadera de fosa del corredor de ingreso en mal estado.



Foto 12: REPARACIÓN EN RED DE DRENAJE- tapadera de fosa ubicada en el corredor principal, dañana en sus orillas. No cubre en su totalidad, a punto de caer a la fosa.

Observación: Si es necesario se pueden agregar hojas adicionales y actualizar el número de hojas.

Firma y sello del Presidente de la QPF

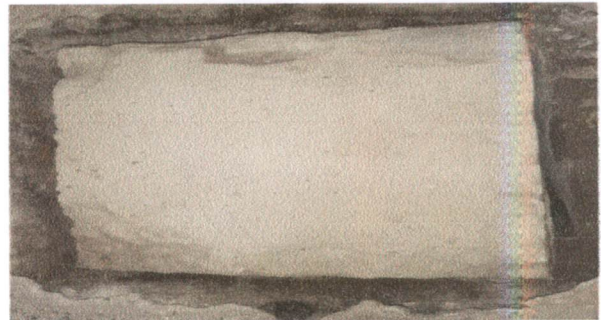

Firma y Sello Director Centro Educativo Público

