



Ministerio de Educación
Guatemala

REGISTRO FOTOGRÁFICO PROGRAMA DE MANTENIMIENTO DE EDIFICIOS ESCOLARES PÚBLICOS

PRA-FOR-123
Versión 1

SITUACIÓN DEFICIENCIAS DETERMINADAS PREVIO DURANTE POSTERIOR

| | | | |
|-----------------------------|----------------------------------|--------------------------------|---|
| DEPARTAMENTO: | Guatemala | MUNICIPIO: | Guatemala |
| NOMBRE DEL ESTABLECIMIENTO: | INEB Telesecundaria La cebadilla | DIRECCIÓN DEL ESTABLECIMIENTO: | 19 avenida 42-50 Colonia La Cebadilla zona 25 |
| CÓDIGO DEL ESTABLECIMIENTO: | 00-25-0012-45 | FECHA: | 01 de marzo de 2,024 |



Foto1: Sustitución de piso cerámico, repello de pared, instalación de azulejo, sustitución de inodoro, reparación de lavamanos, sustitución de mezcladora para ducha.



Foto 2: Sustitución de portón de metal.



Foto 3: Instalación de lámina troquelada aluzinc calibre 26, e instalación de estructura de soporte de metal de 21.72mts de largo y de 2.30 mts de ancho utilizando costanera 3x2 galvanizada.



Foto 4: Sustitución de muro perimetral de block con tubo hg y malla galvanizada, soleras intermedias y columnas.

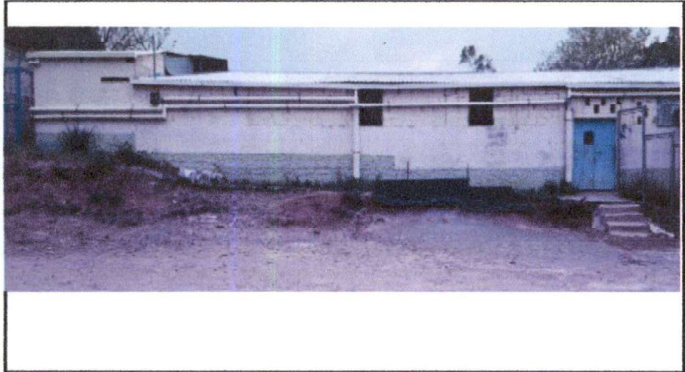

Foto 5: Instalación de bajada de agua pluvial, tubo PVC 3"



Foto 6: Sustitución de muro perimetral

Observación: Si es necesario se pueden agregar hojas adicionales y actualizar el número de hojas.

| | | | |
|--|---|---|---|
| Firma y sello del Presidente de la OPP | ORGANIZACIÓN DE PADRES DE FAMILIA LA CEBADILLA INEB | Firma y Sello Director Centro Educativo Público | MINISTERIO DE EDUCACIÓN TELESECUNDARIA LA CEBADILLA DIRECCION GUATEMALA, C. A. |
|--|---|---|---|

SITUACIÓN DEFICIENCIAS DETERMINADAS PREVIO DURANTE POSTERIOR

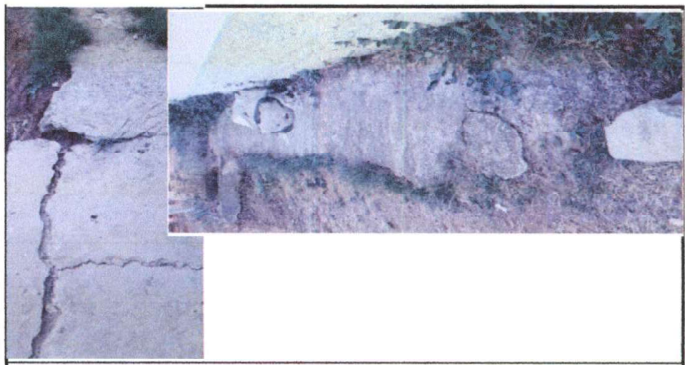
| | | | |
|-----------------------------|----------------------------------|--------------------------------|---|
| DEPARTAMENTO: | Guatemala | MUNICIPIO: | Guatemala |
| NOMBRE DEL ESTABLECIMIENTO: | INEB Telesecundaria La Cebadilla | DIRECCIÓN DEL ESTABLECIMIENTO: | 19 avenida 42-50 Colonia la Cebadilla zona 25 |
| CÓDIGO DEL ESTABLECIMIENTO: | 00-25-0012-45 | FECHA: | 1/03/2024 |



Foto 1: Sustrucción de gradas de entrada principal de 1.35 de largo x 30x20. y instalación de rampa en entrada de 2.0mts de largo x 1.00m de ancho.



Foto 2: Sustrucción de gradas de entrada principal de 1.35 de largo x 30x20. y instalación de rampa en entrada de 2.0mts de largo x 1.00m de ancho.



Foto 3:



Foto 4:



Foto 5:



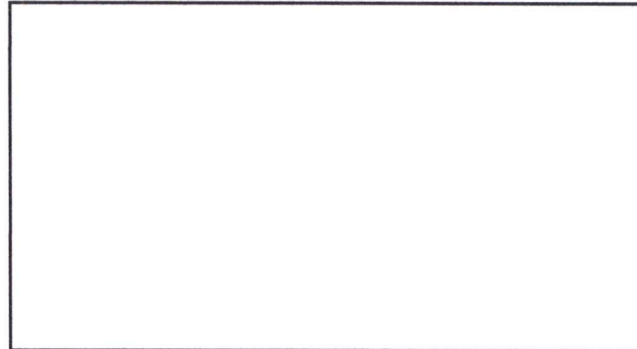

Foto 6:

Observación: Si es necesario se pueden agregar hojas adicionales y actualizar el número de hojas.

 Firma y sello del Presidente de la OPE

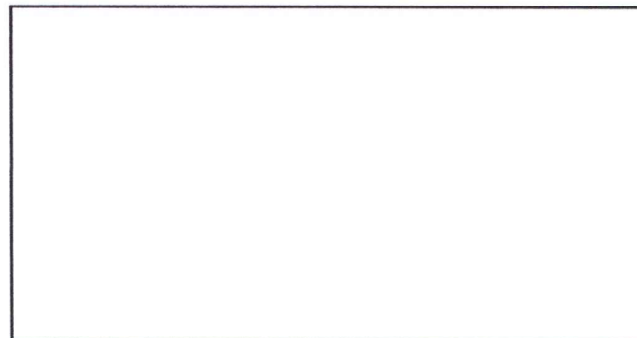
 Firma y Sello Director Centro Educativo Público

MINISTERIO DE EDUCACIÓN
 TELESECUNDARIA LA CEBADILLA
DIRECCION
 GUATEMALA, C. A.