

SITUACIÓN DEFICIENCIAS DETERMINADAS

PREVIO

DURANTE

POSTERIOR

DEPARTAMENTO:	GUATEMALA	MUNICIPIO:	GUATEMALA
NOMBRE DEL ESTABLECIMIENTO:	INSTITUTO NACIONAL DE EDUCACIÓN BÁSICA	DIRECCIÓN DEL ESTABLECIMIENTO:	KM. 16.5 RUTA AL ATLÁNTICO, COLONIA SANTA DELFINA, ZONA 25
CÓDIGO DEL ESTABLECIMIENTO:	00-25-0001-45	FECHA:	20 DE MAYO DE 2024



Foto1: CANALES Y BAJADAS DE AGUA PLUVIAL
Instalación de canal entre los salones de 2do.A y 2do.C



Foto2: CUBIERTA DE LÁMINA
Instalación de tendales intermedios a los existentes sujetos con platinas tipo L para mejorar el anclaje de lámina te techo. En las aulas de 3ro.A, 2do.A, 2do.C, 3ro.B y 2do.B



Foto 3: CUBIERTA DE LÁMINA
Sustitución de lámina acanalada por lámina troquelada calibre 26 en corredor del segundo piso al fondo y aulas de 3ro.A, 2do.A, 2do.C, 3ro.B y 2do.B

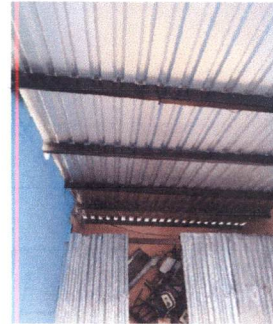

Foto 4: ESTRUCTURA DE TECHO en 3ro.C
Desmontaje de techo enlaminado e instalación de techo.



Foto 5: CUBIERTA DE LÁMINA
Sustitución de lámina acanalada por lámina troquelada calibre 26 en corredor del segundo piso al fondo y aulas de 3ro.A, 2do.A, 2do.C, 3ro.B y 2do.B

Foto 6:

Observación: Si es necesario se pueden agregar hojas adicionales y actualizar el número de hojas.

Firma y sello del Presidente de la OPF



Firma y Sello Director Centro Educativo Público

