

SITUACIÓN DEFICIENCIAS DETERMINADAS

PREVIO

DURANTE

POSTERIOR

DEPARTAMENTO:	Guatemala	MUNICIPIO:	Guatemala
NOMBRE DEL ESTABLECIMIENTO:	Instituto Nacional de Educación Básica	DIRECCIÓN DEL ESTABLECIMIENTO:	Km. 16.5 Ruta al Atlántico, Colonia Santa Delfina, zona 25
CÓDIGO DEL ESTABLECIMIENTO:	00-25-0001-45	FECHA:	Guatemala, 19 de febrero de 2024



Foto 1: CUBIERTA DE LÁMINA Sustitución de lámina acanalada por lámina troquelada calibre 26 en corredor del segundo piso al fondo y aulas de 3ro.A, 2do.A, 2do.C, 3ro.B y 2do.B



Foto 2: ESTRUCTURA DE TECHO en 3ro. C
Desmontaje de techo enlaminado e instalación de techo

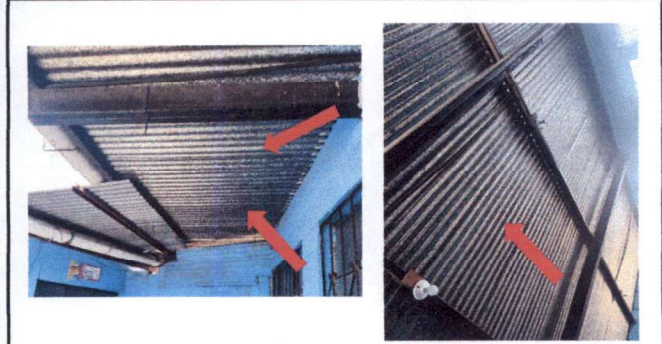

Foto 3: CANALES Y BAJADAS DE AGUA PLUVIAL
Instalación de canal en unión de módulos de las gradas al segundo nivel entre 2do.A y 2do.C



Foto 4: CUBIERTA DE LÁMINA Instalación de tendales intermedios a los existentes sujetados con platinas tipo L para mejorar el anclaje de lámina de techo. En las aulas de 3ro.A, 2do.A, 2do.C, 3ro. B y 2do.B

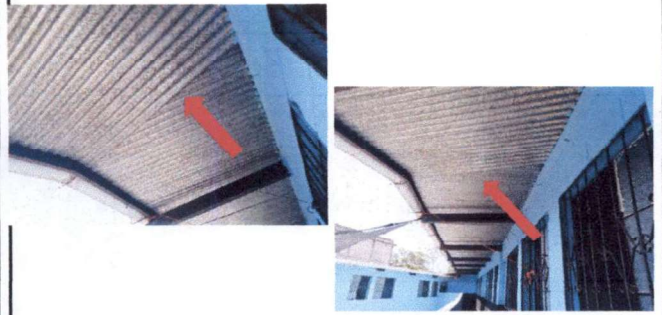

Foto 5:

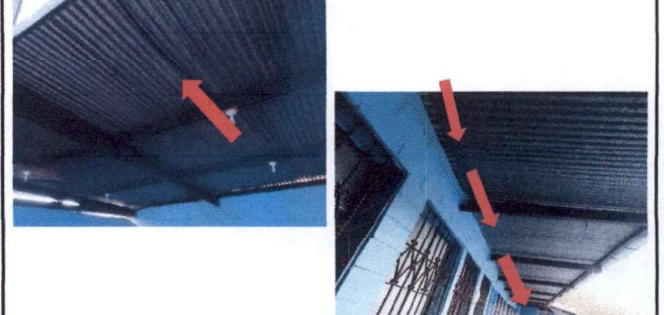

Foto 6:

Observación: Si es necesario se pueden agregar hojas adicionales y actualizar el número de hojas.

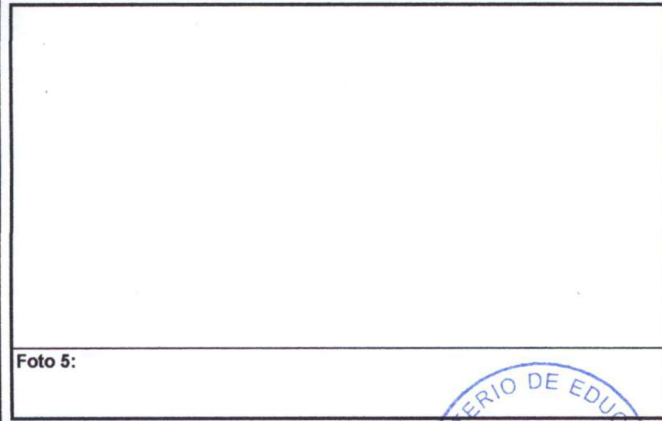
Firma y sello del Presidente de la OPP

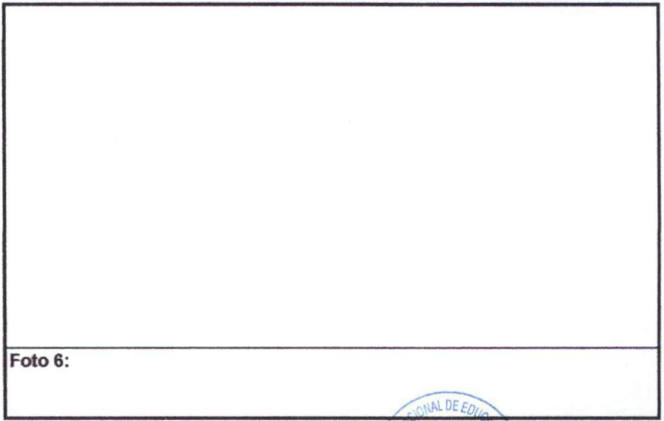
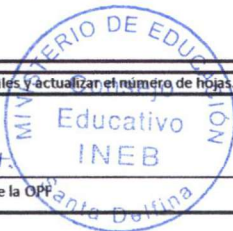

Firma y Sello Director Centro Educativo Público

