

Licenciada:
Rossella Marilú Escobar Flores
Dirección Departamental de Educación de Guatemala Norte
Ministerio de Educación
Su Despacho

0019
Depto

Estimada Licenciada Escobar Flores:

Respetuosamente me dirijo a usted, para solicitar que con base en el Acuerdo Ministerial número 1059-2018, por medio del cual se crea el Programa de Apoyo "Mantenimiento de Edificios Escolares Públicos", se sirva realizar las gestiones necesarias ante las autoridades correspondientes, a efecto sea autorizado el mantenimiento del Edificio Escolar Público, según la información que se detalla a continuación:

CENTRO EDUCATIVO PÚBLICO A SER ATENDIDO

DEPARTAMENTO:	Guatemala	MUNICIPIO:	Guatemala
NOMBRE DEL ESTABLECIMIENTO:	Escuela Oficial Rural Mixta No. 615 Jornada Matutina	DIRECCIÓN DEL ESTABLECIMIENTO:	Manzana 3 lote 20 cantón Las Pilas Canalitos zona 24
CÓDIGO DEL ESTABLECIMIENTO:	00-24-0010-43	FECHA:	01 de marzo de 2,024
NOMBRE DE DIRECTOR:	Eva Haydeé Aroche Acual	NÚMERO DE TELÉFONO:	5510-3077

DESCRIPCIÓN Y CANTIDAD DE TRABAJOS

No.	* RENGLONES DE TRABAJO	UNIDAD DE MEDIDA	CANTIDAD	PRECIO UNITARIO ESTIMADO	SUBTOTAL Q.
4	PUERTAS DE METAL				
4.2	Sustitución de chapas en CREA, computación, deposito de basura y portón	Unidad	7	Q394.00	Q2,758.00
6	PISOS				
6.5	Sustitución de torta de concreto por piso de granito Corredor de Preprimaria y Primaria	M2	136	Q139.69	Q18,997.84
7	CANALES Y BAJADAS DE AGUA PLUVIAL				
7.4	Sustitución de bajadas (tubos de 4 ") de agua y mantenimiento de canales del salón de usos multiples y módulo 1 de Primaria. Trabajo de 8 canales con bajadas de agua en aulas- techo de patio de Preprimaria, tienda y módulo 2 de Primaria.	ML	280	Q90.63	Q25,376.40
9	PINTURA EN MUROS EXTERIORES E INTERIORES				
9.1	Pintar el zócalo de las paredes externas de la escuela y aulas	M2	800	Q12.45	Q9,960.00
14	REPARACIÓN DE RED DE DRENAJE Y RED DE AGUA POTABLE				
14.6	Limpieza de fosa séptica	Unidad	2	Q1,400.00	Q2,800.00
15	MURO PERIMETRAL				
15.3	Colocación de tubo hg y malla galvanizada en muro perimetral ,donde se encuentra la cancha polideportiva.	ML	85	Q169.49	Q14,406.65
18	REPARACIÓN Y MANTENIMIENTO DE CISTERNAS				
18.6	Repación de bomba de agua	Unidad	1	Q 701:11	Q701.11
TOTAL Q.					Q 75, 000.00

Se hace constar que el Centro Educativo Público no se encuentra intervenido actualmente, ni recientemente con recursos financieros provenientes de financiamiento externo, Unidad de Construcción de Edificios del Estado -UCEE-, Fondo de Desarrollo Social -FODES-, Organizaciones no Gubernamentales -ONG-, Municipalidades.

Firma y Sello del Presidente de la OPF

Firma y Sello del Director del Centro Educativo Público

Revisado por:

Ulmar Okey Vásquez Fuentes
INGENIERO CIVIL
COORDINADOR(a) de Infraestructura Escolar
Firma y sello

Autorizado por:

M.Sc. Rossella Marilú Escobar Flores
Directora Departamental de Educación
Guatemala Norte en Funciones
Firma y sello

*Los Renglones de trabajo para el mantenimiento, son los establecidos en el instructivo PRA-INS-20 "Transferencias Corrientes a OPF para el Programa de Mantenimiento de Edificios Escolares Públicos".



**REGISTRO FOTOGRÁFICO
PROGRAMA DE MANTENIMIENTO DE EDIFICIOS ESCOLARES PÚBLICOS**

PRA-FOR-123
Versión 1

Ministerio de Educación
Guatemala

SITUACIÓN DEFICIENCIAS DETERMINADAS

PREVIO

DURANTE

POSTERIOR

DEPARTAMENTO:	Guatemala	MUNICIPIO:	Guatemala
NOMBRE DEL ESTABLECIMIENTO:	Escuela Oficial Rural Mixta No. 615 Jornada Matutina	DIRECCIÓN DEL ESTABLECIMIENTO:	Manzana 3 lote 20 cantón Las Pilas Canalitos zona 24
CÓDIGO DEL ESTABLECIMIENTO:	00-24-0010-43	FECHA:	Guatemala, 1 de marzo de 2024



Foto 1: Sustrucción de chapas en **CREA**



Foto 2: Sustrucción de chapas en **Computación**



Foto 3: Sustrucción de chapa del deposito de basura de la jornada matutina (se arruinó la chapa por eso se usa candado) y del portón(se juega la llave).



Foto 4: Sustrucción de torta de concreto por piso de granito corredor Preprimaria, tambien el espacio de Tienda Escolar.



Foto 5: Sustrucción de torta de concreto por piso de granito corredor de Primaria módulo 2.



Foto 6: Sustrucción de bajadas de agua (tubo de 4") de agua mantenimiento de canales del módulo 1 de Primaria y salón de usos multiples.

Observación: Si es necesario se pueden agregar hojas adicionales y actualizar el número de hojas.

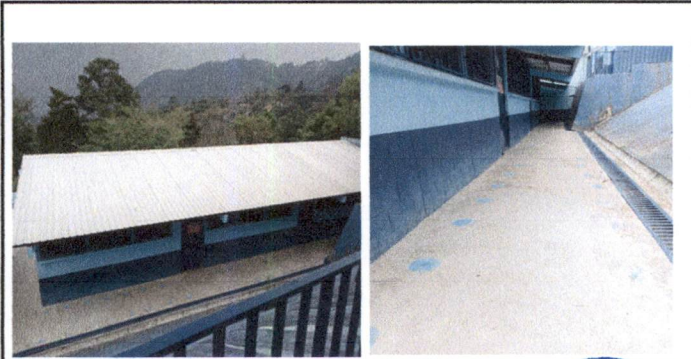
[Handwritten Signature]
Firma y sello del Presidente de la OPF



[Handwritten Signature]
Firma y Sello Director Centro Educativo Público





Ministerio de Educación
Guatemala

REGISTRO FOTOGRÁFICO PROGRAMA DE MANTENIMIENTO DE EDIFICIOS ESCOLARES PÚBLICOS

PRA-FOR-123
Versión 1

SITUACIÓN DEFICIENCIAS DETERMINADAS

PREVIO

DURANTE

POSTERIOR

DEPARTAMENTO:	Guatemala	MUNICIPIO:	Guatemala
NOMBRE DEL ESTABLECIMIENTO:	Escuela Oficial Rural Mixta No. 615 Jornada Matutina	DIRECCIÓN DEL ESTABLECIMIENTO:	Manzana 3 lote 20 cantón Las Pilas Canalitos zona 24
CÓDIGO DEL ESTABLECIMIENTO:	00-24-0010-43	FECHA:	Guatemala, 1 de marzo de 2024



Foto1: Mantenimiento de canales del salón de usos múltiples y módulo 1 de Primaria



Foto 2: Trabajo de canales y bajadas de agua en aulas de Preprimaria y techo de Tienda Escolar



Foto 3: Trabajo de canales y bajadas de agua en techo de patio de Preprimaria y techo de módulo 2 de Primaria.

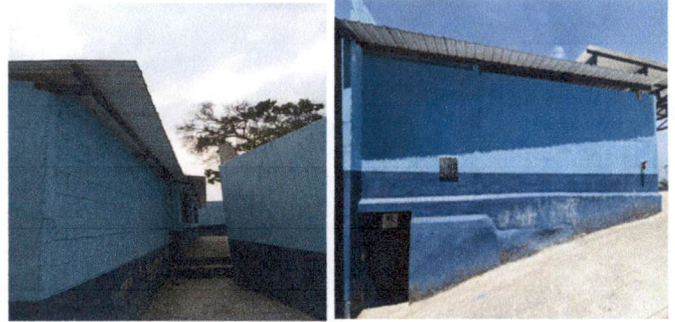

Foto 4: Frente derecho de la parte externa de la escuela. Pintar zócalo



Foto 5: Pintar zócalo de las paredes externas de aulas y muros



Foto 6: Foto 3: Pintar zócalo de las paredes externas de la escuela

Observación: Si es necesario se pueden agregar hojas adicionales y actualizar el número de hojas.

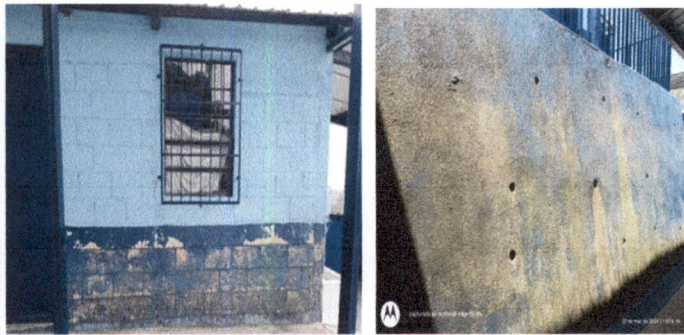
Firma y sello del Presidente de la OPE



Firma y Sello Director Centro Educativo Público





Ministerio de Educación
Guatemala

REGISTRO FOTOGRÁFICO PROGRAMA DE MANTENIMIENTO DE EDIFICIOS ESCOLARES PÚBLICOS

PRA-FOR-123
Versión 1

SITUACIÓN DEFICIENCIAS DETERMINADAS

PREVIO

DURANTE

POSTERIOR

DEPARTAMENTO:	Guatemala	MUNICIPIO:	Guatemala
NOMBRE DEL ESTABLECIMIENTO:	Escuela Oficial Rural Mixta No. 615 Jornada Matutina	DIRECCIÓN DEL ESTABLECIMIENTO:	Manzana 3 lote 20 cantón Las Pilas Canalitos zona 24
CÓDIGO DEL ESTABLECIMIENTO:	00-24-0010-43	FECHA:	Guatemala, 1 de marzo de 2024



Foto1: Limpieza de fosa séptica



Foto 2: Limpieza de fosa séptica

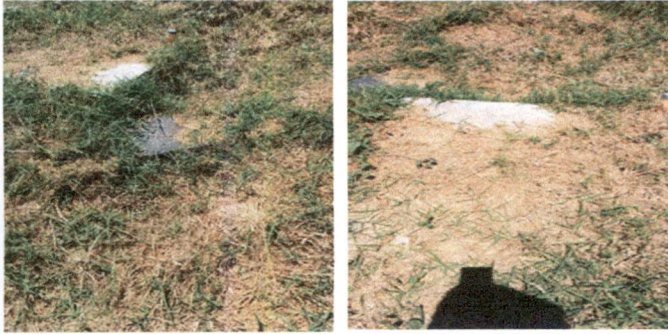

Foto 3: Colocación de tubo hg y malla galvanizada en muro perimetral donde se encuentra la cancha polideportiva

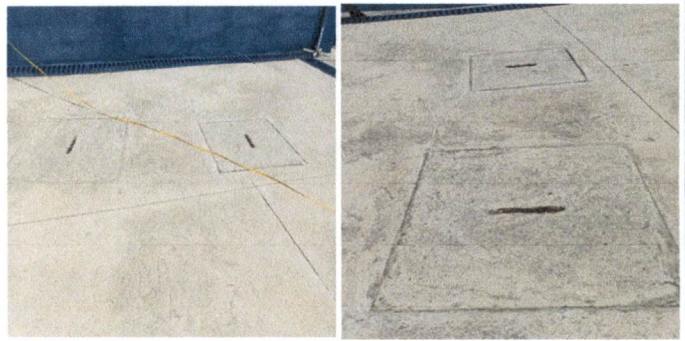

Foto 4: Colocación de tubo hg y malla galvanizada en muro perimetral donde se encuentra la cancha polideportiva



Foto 5: Reparación de bomba de agua.



Foto 6:

Observación: Si es necesario se pueden agregar hojas adicionales y se debe indicar el número de hojas.

[Handwritten Signature]

Firma y sello del Presidente de la OPE



[Handwritten Signature]

Firma y Sello Director Centro Educativo Público



CROQUIS O BOSQUEJO DEL ESTABLECIMIENTO Y ÁREAS A INTERVENIR
Centro Educativo Público a ser atendido por la modalidad OPF

ASPECTOS GENERALES:			
DEPARTAMENTO:	Guatemala	MUNICIPIO:	Guatemala
NOMBRE DEL ESTABLECIMIENTO:	Escuela Oficial Rural Mixta No. 615 Jornada Matutina	DIRECCIÓN DEL ESTABLECIMIENTO:	Manzana 3 lote 20 cantón Las Pilas Canalitos zona 24
CÓDIGO DEL ESTABLECIMIENTO:	00- 24- 0010-43		

BOSQUEJO

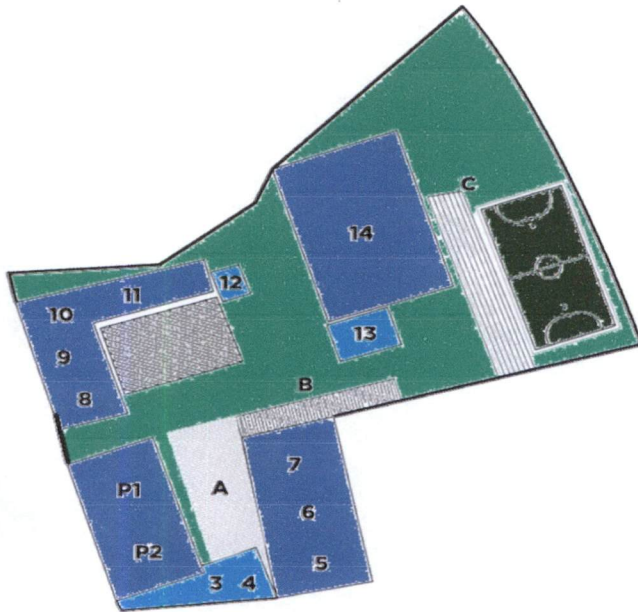

Planta Alta
P1 y P2 - 5 Salones en dos plantas
3 y 4 - Dirección, salón de clases y cocina
5, 6 y 7 - Salones de clase
8, 9, 10 y 11 - Salones de clase
12 - Baños

Planta Baja
13 - Baños
14 - Salón de usos múltiples

Otros
A - Muro de contención
B - Gradas hacia planta baja
C - Graderio de canchas



 firma y Sello del Presidente de la OPF		 firma y Sello del Director del Centro Educativo Público	
--	--	---	--