



**REGISTRO FOTOGRÁFICO
PROGRAMA DE MANTENIMIENTO DE EDIFICIOS ESCOLARES PÚBLICOS**

Ministerio de Educación
Guatemala

SITUACIÓN DEFICIENCIAS DETERMINADAS

PREVIO

DURANTE

POSTERIOR

DEPARTAMENTO:	Guatemala	MUNICIPIO:	Guatemala
NOMBRE DEL ESTABLECIMIENTO:	Instituto Nacional de Educación Básica "Las Pilas"	DIRECCIÓN DEL ESTABLECIMIENTO:	Lote 15 manzana 6 Cantón Las Pilas Canalitos Zona 24
CÓDIGO DEL ESTABLECIMIENTO:	00-24-0007-45	FECHA:	01 de marzo de 2,024



Foto 1: 4. PUERTA DE METAL Mantenimiento a Estructura de puerta



Foto 2: 4. PUERTA DE METAL Sustitución de Chapa



Foto 3: 6 PISO Reparación de piso de torta de concreto



Foto 4: 6 PISO Mantenimiento de piso de granito (pulido y lustrado)

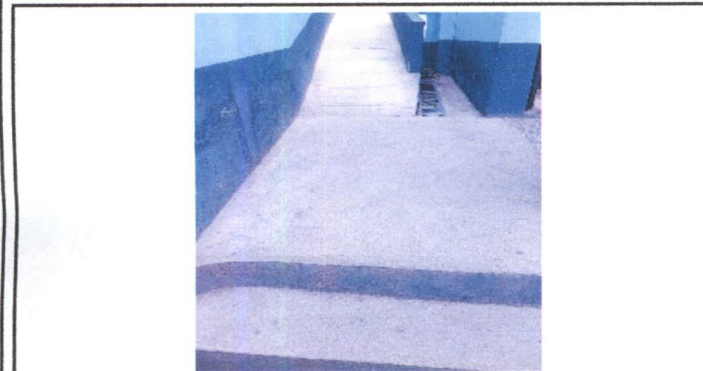

Foto 5: 8 CUNETA DE CONCRETO Reparación de cuneta de concreto.



Foto 6: 9 PINTURA EN MUROS EXTERIORES E INTERIORES Pintura en muros exterior e interiores.

Observación: Si es necesario se pueden agregar hojas adicionales y actualizar el número de hojas.

Firma y sello del Presidente de la O.R.S.

Firma y Sello Director Centro Educativo Público

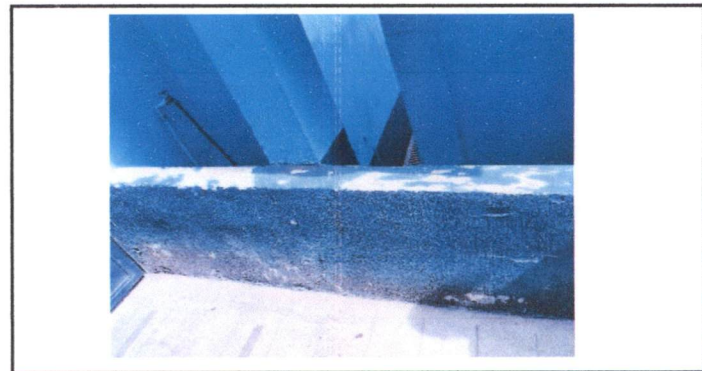
SITUACIÓN DEFICIENCIAS DETERMINADAS PREVIÓ DURANTE POSTERIOR

DEPARTAMENTO:	Guatemala	MUNICIPIO:	Guatemala
NOMBRE DEL ESTABLECIMIENTO:	Instituto Nacional de Educación Básica "Las Pilas"	DIRECCIÓN DEL ESTABLECIMIENTO:	Lote 15 manzana 6 Cantón Las Pilas Canalitos Zona 24
CÓDIGO DEL ESTABLECIMIENTO:	00-24-0007-45	FECHA:	01 de marzo de 2,024



Foto 7: 10 SERVICIOS SANITARIOS Y SUS ACCESORIOS Sustitución de accesorios inodoro (contra llave, tubo de abasto y tanque).



Foto 8: 11 MANTENIMIENTO A BARANDAS Mantenimiento a barandas de metal



Foto 9: 14 REPARACION DE RED DE DRENAJE Y RED DE AGUA POTABLE Mantenimiento a caja de registro



Foto 10: 14 REPARACION DE RED DE DRENAJE Y RED DE AGUA POTABLE Mantenimiento de fosa séptica



Foto 11: 14 REPARACION DE RED DE DRENAJE Y RED DE AGUA POTABLE Reparación de caja pila



Foto 12: 14 REPARACION DE RED DE DRENAJE Y RED DE AGUA POTABLE Reparación de caja de contador.

Observación: Si es necesario se pueden agregar hojas adicionales y actualizar el número de hojas.

<p>Firma y sello del Presidente de la OPR</p>	<p>Firma y Sello Director Centro Educativo Público</p>
---	--

SITUACIÓN DEFICIENCIAS DETERMINADAS

PREVIO

DURANTE

POSTERIOR

DEPARTAMENTO:	Guatemala	MUNICIPIO:	Guatemala
NOMBRE DEL ESTABLECIMIENTO:	Instituto Nacional de Educación Básica "Las Pilas"	DIRECCIÓN DEL ESTABLECIMIENTO:	Lote 15 manzana 6 Cantón Las Pilas Canalitos Zona 24
CÓDIGO DEL ESTABLECIMIENTO:	00-24-0007-45	FECHA:	01 de marzo de 2,024



Foto13: 14 REPARACION DE RED DE DRENAJE Y RED DE AGUA POTABLE Sustrucción de llave de chorro.



Foto 14: 16 LOSA DE PATIO Reparación de plancha de concreto en patio.



Foto 15: 17 REPARACION DE SISTEMA ELECTRICO Reparación de lamparas.



Foto 16:17 REPARACION DE SISTEMA ELECTRICO Sustrucción de tomacorrientes



Foto 17: 18 REPARACION Y MANTENIMIENTO DE CISTERNAS / DEPÓSITOS DE AGUA Mantenimiento a cisterna



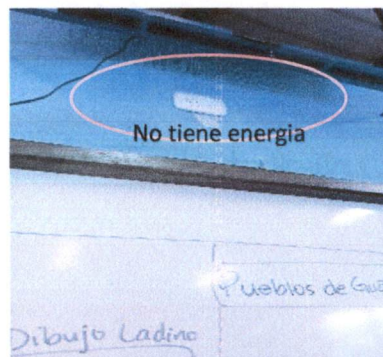

Foto 18: 18 REPARACION Y MANTENIMIENTO DE CISTERNAS / DEPÓSITOS DE AGUA Mantenimiento a Tinacos.

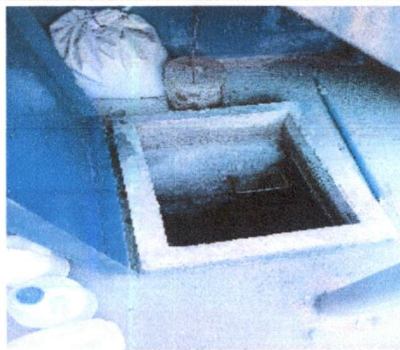
Observación: Si es necesario se pueden agregar hojas adicionales y actualizar el número de hojas.

 Firma y sello del Presidente de la OEA	 CONSEJO EDUCATIVO MINISTERIO DE EDUCACIÓN INSTITUTO NACIONAL DE EDUCACIÓN BÁSICA "LAS PILAS"	 Firma y Sello Director Centro Educativo Público	 DIRECCIÓN
---	--	---	--

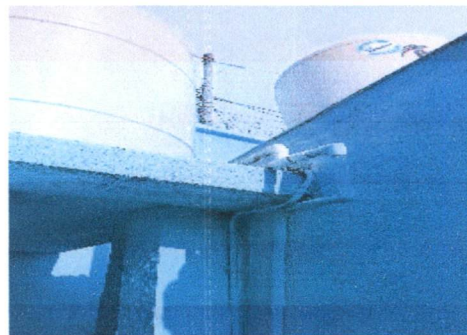
SITUACIÓN DEFICIENCIAS DETERMINADAS

PREVIO

DURANTE

POSTERIOR

DEPARTAMENTO:	Guatemala	MUNICIPIO:	Guatemala
NOMBRE DEL ESTABLECIMIENTO:	Instituto Nacional de Educación Básica "Las Pilas"	DIRECCIÓN DEL ESTABLECIMIENTO:	Lote 15 manzana 6 Cantón Las Pilas Canalitos Zona 24
CÓDIGO DEL ESTABLECIMIENTO:	00-24-0007-45	FECHA:	01 de marzo de 2,024



Foto 19: 18 REPARACION Y MANTENIMIENTO DE CISTERNAS / DEPÓSITOS DE AGUA Sustitución de bomba de agua.



Foto 20: 21 REPARACION DE REPELLO Y CERNIDO DE PAREDES (CUANDO APLIQUE) Sellado de grietas y fisuras en muros

Foto 21:

Foto 22:

Foto 23:

Foto 24:

Observación: Si es necesario se pueden agregar hojas adicionales y actualizar el número de fotos.

Firma y sello del Presidente de la OMBE

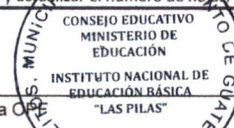
Firma y Sello Director Centro Educativo Público