



**REGISTRO FOTOGRÁFICO
PROGRAMA DE MANTENIMIENTO DE EDIFICIOS ESCOLARES PÚBLICOS**

PRA-FOR-123
Versión 1

Ministerio de Educación
G U A T E M A L A

SITUACIÓN DEFICIENCIAS DETERMINADAS

PREVIO

DURANTE

POSTERIOR

DEPARTAMENTO:	Guatemala	MUNICIPIO:	Guatemala
NOMBRE DEL ESTABLECIMIENTO:	INEB "Mariano Ricardo Oliva Mazariegos" J.M	DIRECCIÓN DEL ESTABLECIMIENTO:	Lote 8 Manzana 53 Canton Central Canalitos zona 24
CÓDIGO DEL ESTABLECIMIENTO:	00-24-0006-45	FECHA:	30 DE MAYO DE 2024



Foto1: Mantenimiento de estructura de ventana y vidrio a 12 metros cuadrados incluyendo limpieza y pintura, en salones 2 y 3 del primer nivel.



Foto1: Mantenimiento de estructura de ventana y vidrio a 12 metros cuadrados incluyendo limpieza y pintura, en salones 2 y 3 del primer nivel.



Foto 2: Desmontaje de lamina durallita existente, e instalacion de 600 mts cuadrados de lamina troquelada perfil E26, calibre 26 recubrimiento de aluminio y zinc, color natural aluminizado, fijadas a las costaneras mediante tornillos ALRT APLUS(A+) 5/16x2" punta de broca con empaque de neopreno, con un minimo de 3 tornillos en cada lamina, en los salones 1, 2 y 3 del segundo nivel



Foto 2: Desmontaje de lamina durallita existente, e instalacion de 600 mts cuadrados de lamina troquelada perfil E26, calibre 26 recubrimiento de aluminio y zinc, color natural aluminizado, fijadas a las costaneras mediante tornillos ALRT APLUS(A+) 5/16x2" punta de broca con empaque de neopreno, con un minimo de 3 tornillos en cada lamina, en los salones 1, 2 y 3 del segundo nivel



Foto 3 : Aplicación 220 mts cuadrados de pintura a estructura metalica, costaneras de color azul de secado rapido incluye limpieza y lijado, despues del desmontaje de laminas de debera retocar los desperfectos que sufra la pintura, para las aulas 1, 2, 3 y corredor del segundo nivel

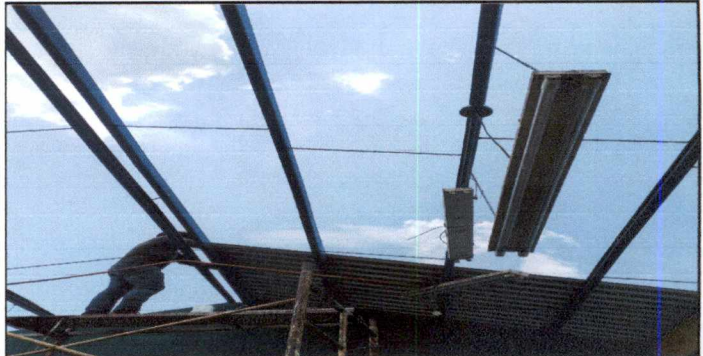

Foto 3: Aplicación 220 mts cuadrados de pintura a estructura metalica, costaneras de color azul de secado rapido incluye limpieza y lijado, despues del desmontaje de laminas de debera retocar los desperfectos que sufra la pintura, para las aulas 1, 2, 3 y corredor del segundo nivel

Observación: Si es necesario se pueden agregar hojas adicionales y

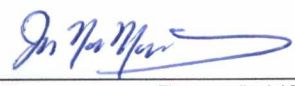
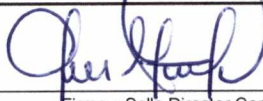
 Firma y sello del Presidente de la OPF	 Firma y Sello Director Centro Educativo Público
-------------------------------------------------------------------------------------------------------------------------------	-----------------------------------------------------------------------------------------------------------------------------------------





**REGISTRO FOTOGRÁFICO
PROGRAMA DE MANTENIMIENTO DE EDIFICIOS ESCOLARES PÚBLICOS**

PRA-FOR-123
Versión 1

Ministerio de Educación
Guatemala

SITUACIÓN DEFICIENCIAS DETERMINADAS

PREVIO

DURANTE

POSTERIOR

DEPARTAMENTO:	Guatemala	MUNICIPIO:	Guatemala
NOMBRE DEL ESTABLECIMIENTO:	INEB "Mariano Ricardo Oliva Mazariegos" J.M	DIRECCIÓN DEL ESTABLECIMIENTO:	Lote 8 Manzana 53 Canton Central Canalitos zona 24
CÓDIGO DEL ESTABLECIMIENTO:	00-24-0006-45	FECHA:	30 DE MAYO DE 2024



Foto 4: Sustitucion de ventana de metal por ventana de PVC con medidas de 181 metros de alto por 124 metros de ancho incluye cambio de vidrio de los salones 1, 2 y 3 del segundo nivel.



Foto 4: Sustitucion de ventana de metal por ventana de PVC con medidas de 181 metros de alto por 124 metros de ancho incluye cambio de vidrio de los salones 1, 2 y 3 del segundo nivel.



Foto 6: Impermeabilizacion de 22 mts cuadrados de canal de cemento, reparacion de paredes laterales a inferior de 22 mts cuadrados de canal de cemento existente, eliminando grietas y fisuras con cerrido fino con cemento y arena de rio, en el pasillo de los salones 1, 2 y 3 del segundo nivel.



Foto 6: Impermeabilizacion de 22 mts cuadrados de canal de cemento, reparacion de paredes laterales a inferior de 22 mts cuadrados de canal de cemento existente, eliminando grietas y fisuras con cerrido fino con cemento y arena de rio, en el pasillo de los salones 1, 2 y 3 del segundo nivel.

Empty space for additional notes or photos.

Empty space for additional notes or photos.

Observación: Si es necesario se pueden agregar hojas adicionales y realizar el primer de hojas.

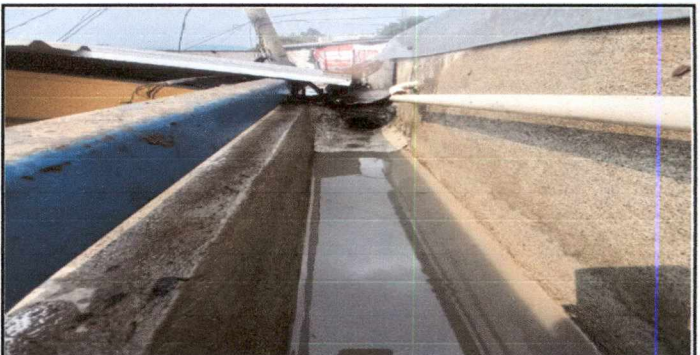
[Handwritten Signature]

Firma y sello del Presidente de la OPE



[Handwritten Signature]

Firma y Sello Director Centro Educativo Público

