

SITUACIÓN DEFICIENCIAS DETERMINADAS

PREVIO

DURANTE

POSTERIOR

DEPARTAMENTO:	GUATEMALA	MUNICIPIO:	GUATEMALA
NOMBRE DEL ESTABLECIMIENTO:	ESCUELA OFICIAL URBANA MIXTA NO. 105 NIMAJUJU "C"	DIRECCIÓN DEL ESTABLECIMIENTO:	16 AVENIDA 19-49 ZONA 21 COLONIA NIMAJUJU
CÓDIGO DEL ESTABLECIMIENTO:	00-21-7511-43	FECHA:	7/11/2024



FOTO 1: LEVANTADO DE 31 MTS 2 DE MALLA EN MURO PERIMETRAL



Foto: 2 CONSTRUCCION DE RAMPA DE ACCESO

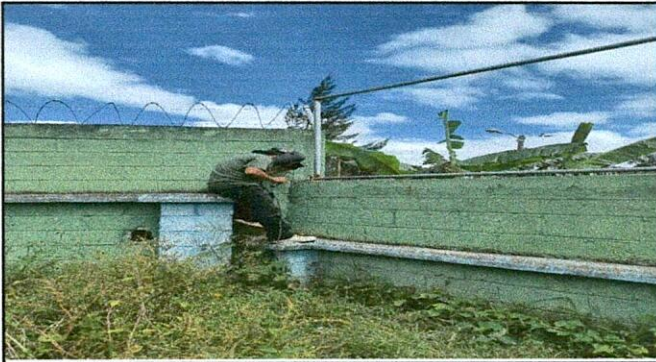

Foto: 3 AMPLIACIÓN DE GALERA EN BAÑOS

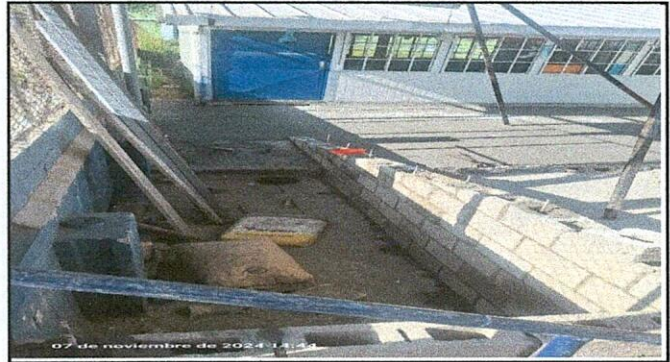

Foto: 4 REFORZAMIENTO DE 6 M. DE PARED EN MURO PERIMETRAL



Foto: 5 ELABORACION DE PORTON DE ACDESO DE ENTRADA DE 4*3.4 MTS



Foto: 6 INSTALACION DE PLANCHA DE CEMENTO DE 50 M2

Observación: Si es necesario se pueden agregar hojas adicionales y actualizar el número de hojas.

Firma y sello del Presidente del Comité de Padres de Familia (CPF)

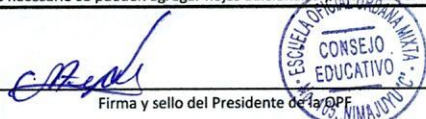

Firma y Sello Director Centro Educativo Público



REGISTRO FOTOGRÁFICO PROGRAMA DE MANTENIMIENTO DE EDIFICIOS ESCOLARES PÚBLICOS

SITUACIÓN DEFICIENCIAS DETERMINADAS PREVIO DURANTE POSTERIOR

DEPARTAMENTO:	GUATEMALA	MUNICIPIO:	GUATEMALA
NOMBRE DEL ESTABLECIMIENTO:	ESCUELA OFICIAL URBANA MIXTA NO. 105 NIMAJUYU "C"	DIRECCIÓN DEL ESTABLECIMIENTO:	16 AVENIDA 19-49 ZONA 21 COLONIA NIMAJUYU
CÓDIGO DEL ESTABLECIMIENTO:	00-21-7511-43	FECHA:	7/11/2024



FOTO 7: LEVANTADO DE 15 METROS DE 2 HILADAS DE BLOCK Y MALLA DE 1.50 METROS DE ALTURA



FOTO 8: AMPLIACIÓN DE MALLA DE 4 MTS. CON PUERTA DE ACCESO.

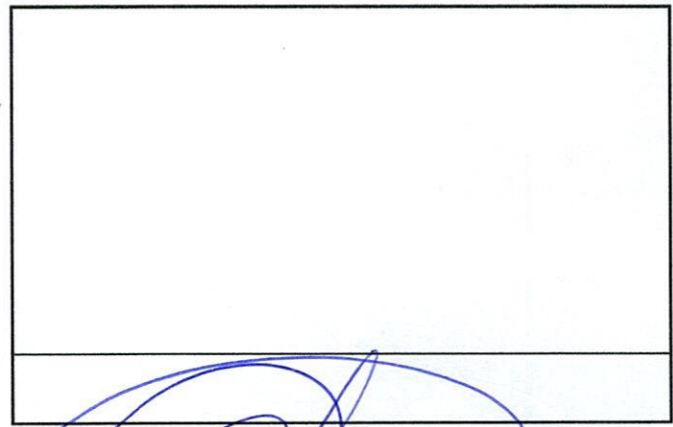
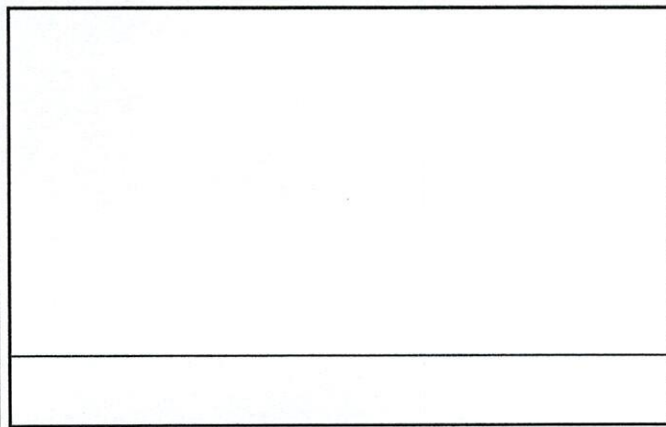
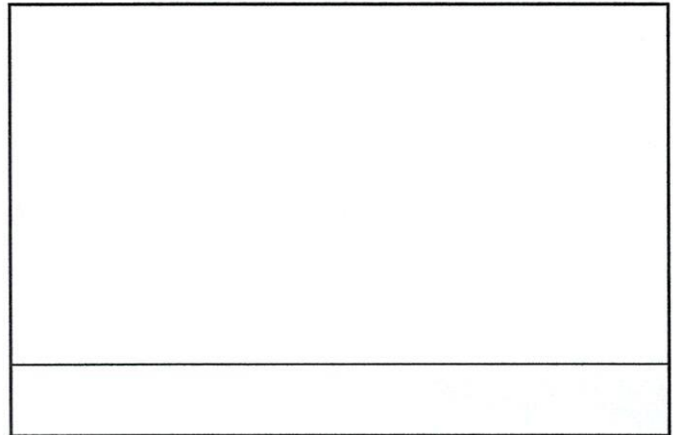
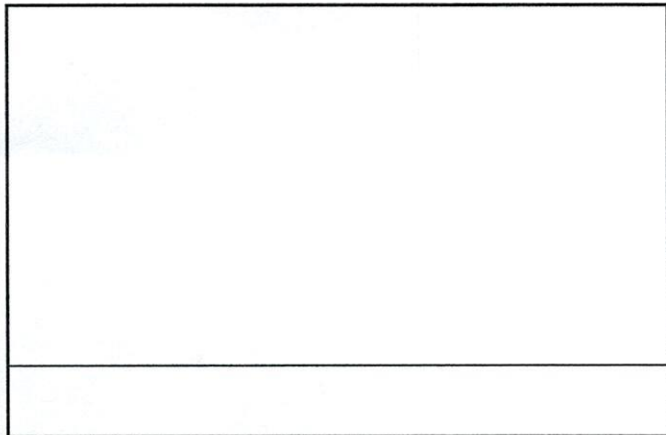

Observación: Si es necesario se pueden agregar hojas adicionales y actualizar el número de hojas.



 Firma y sello del Presidente de la OPF



 Firma y Sello Director Centro Educativo Público