



**REGISTRO FOTOGRÁFICO
PROGRAMA DE MANTENIMIENTO DE EDIFICIOS ESCOLARES PÚBLICOS**

SITUACIÓN DEFICIENCIAS DETERMINADAS

PREVIO

DURANTE

POSTERIOR

DEPARTAMENTO:	GUATEMALA	MUNICIPIO:	ZONA 21
NOMBRE DEL ESTABLECIMIENTO:	INEB LA ARENERA J.V.	DIRECCIÓN DEL ESTABLECIMIENTO:	17a. Calle A Esquina Asentamiento La Arenera Parte Alta
CÓDIGO DEL ESTABLECIMIENTO:	00-21-0022-45	FECHA:	28/05/2024



Foto 1: Suministro de instalación de canales.



Foto 2: Colocación de lámina termoacústica en aula.



Foto 3: Complemento de muro.



Foto 4: Complemento de techado de patio.



Foto 5: Mejoramiento de sistema eléctrico.





Foto 6: Aplicación de cernido interno de aulas.

Observación: Si es necesario se pueden agregar hojas adicionales y actualizar el número de hojas.

Firma y sello del Presidente de la Asociación de Padres de Familia

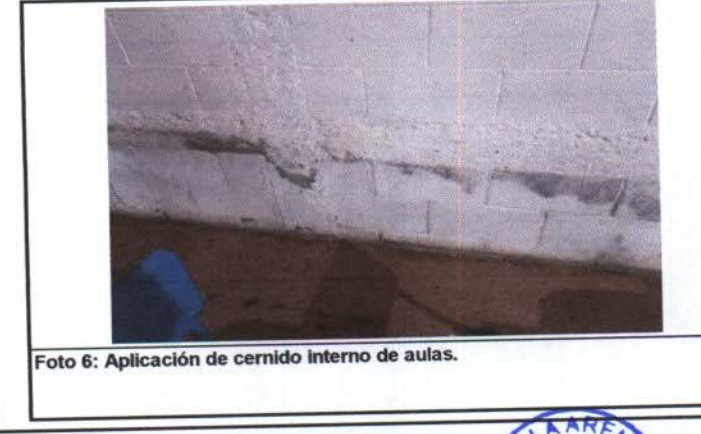

Firma y Sello Director Centro Educativo Público

