

SITUACIÓN DEFICIENCIAS DETERMINADAS

PREVIO

DURANTE

POSTERIOR

DEPARTAMENTO:	GUATEMALA	MUNICIPIO:	GUATEMALA
NOMBRE DEL ESTABLECIMIENTO:	INEB	DIRECCIÓN DEL ESTABLECIMIENTO:	6AV. 16-95 ZONA 21
CÓDIGO DEL ESTABLECIMIENTO:	00-21-0021-45	FECHA:	31 DE JULIO DE 2024



RAZOR PARA MURO PERIMETRAL

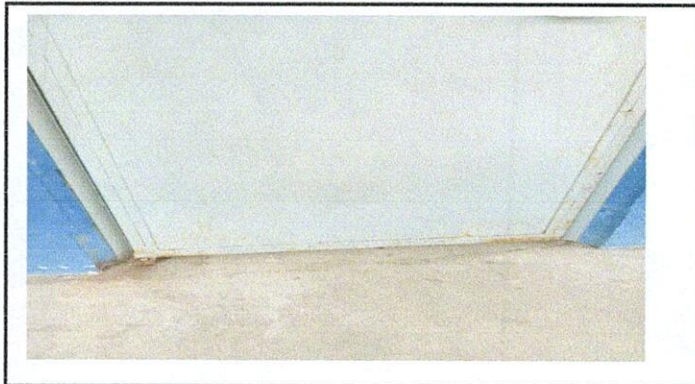

PINTURA DE PUERTAS



CAMBIO LAMINA

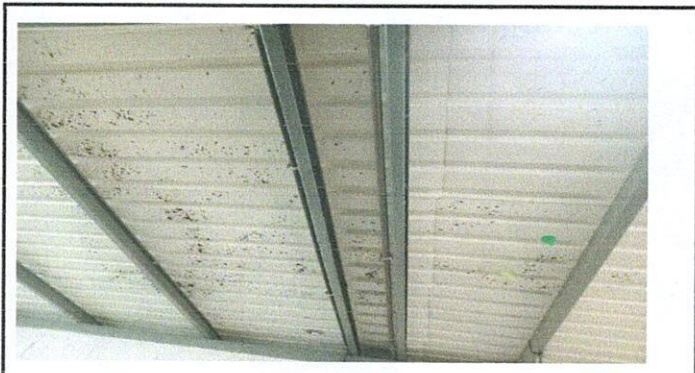

CAMBIO LAMINA

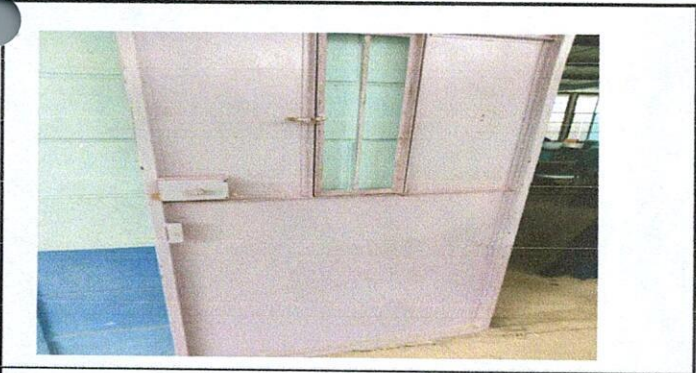

Observación: Si es necesario se pueden agregar hojas adicionales y actualizar el número de hojas.

  
 F. JUAN RIVAS  
 Firma y sello del Presidente del O.P.F.

  
 AXEL FENRIS ZAVALA RAMOS  
 Firma y Sello Director Centro Educativo Público