

HOJA 1 DE

Licenciado (a)
M. Sc. ROSSELLA MARILU ESCOBAR FLORES
Dirección Departamental de Educación de Guatemala Norte
Ministerio de Educación
Su Despacho

Estimada Licenciada Escobar:

Respetuosamente me dirijo a usted, para solicitar que con base en el Acuerdo Ministerial número 1059-2018, por medio del cual se crea el Programa de Apoyo "Mantenimiento de Edificios Escolares Públicos", se sirva realizar las gestiones necesarias ante las autoridades correspondientes, a efecto sea autorizado el mantenimiento del Edificio Escolar Público, según la información que se detalla a continuación:



CENTRO EDUCATIVO PÚBLICO A SER ATENDIDO

| | | | |
|-----------------------------|--|--------------------------------|---------------------------------------|
| DEPARTAMENTO: | GUATEMALA | MUNICIPIO: | GUATEMALA |
| NOMBRE DEL ESTABLECIMIENTO: | EOUM No. 154 JV LA ALAMEDA | DIRECCIÓN DEL ESTABLECIMIENTO: | 25 AVENIDA 12:01 COL. PARAÍSO I Z. 18 |
| CÓDIGO DEL ESTABLECIMIENTO: | 00-18-7702-43 | FECHA: | 22/02/2024 |
| NOMBRE DE DIRECTOR: | ISABEL ASUNCIÓN DÍAZ SÁNCHEZ DE MOLINA | NÚMERO DE TELÉFONO: | 41399465 |

DESCRIPCIÓN Y CANTIDAD DE TRABAJOS

| No. | * RENGLONES DE TRABAJO | UNIDAD DE MEDIDA | CANTIDAD | PRECIO UNITARIO ESTIMADO | SUBTOTAL Q. |
|-----|---|------------------|----------|--------------------------|-------------------|
| 1 | REPARACIÓN Y MANTENIMIENTO DE CISTERNAS-DEPÓSITO DE AGUA | | | | |
| 2 | Sustitución bomba de agua Hidroneumatica | UNIDAD | 1 | Q8,740.00 | Q8,740.00 |
| 3 | Instalación de depósito de agua de 1100L. | UNIDAD | 1 | Q3,000.00 | Q3,000.00 |
| 4 | Instalación de acceso a depósito de agua | ML | 75 | Q40.00 | Q3,000.00 |
| 5 | REPARACIÓN DE RED DRENAJE Y AGUA POTABLE | | | | |
| 6 | Sustitución de llave de globo | UNIDAD | 1 | Q100.00 | Q100.00 |
| 7 | Sustitución de llaves de cheques | UNIDAD | 1 | Q100.00 | Q100.00 |
| 8 | Sustitución de llave de chorro | UNIDAD | 4 | Q210.00 | Q840.00 |
| 9 | Sustitución de tubería línea principal | ML | 25 | Q100.00 | Q2,500.00 |
| 10 | REPARACIÓN DE SISTEMA ELECTRICO | | | | |
| 11 | Sustitución de lámparas contra polvo y humedad de 705 2 X 32 W | UNIIDADES | 20 | Q750.00 | Q15,000.00 |
| 12 | Sustitución del tablero de filpones | UNIDAD | 2 | Q1,200.00 | Q2,400.00 |
| 13 | Sustitución de tomacorrientes dobles | UNIDAD | 8 | Q40.00 | Q320.00 |
| 14 | Sustitución de interruptores y cable eléctrico en 8 aulas | ML | 100 | Q50.00 | Q5,000.00 |
| | | | | TOTAL Q. | Q41,000.00 |



Se hace constar que el Centro Educativo Público no se encuentra intervenido actualmente, ni recientemente con recursos financieros provenientes de financiamiento externo, Unidad de Construcción de Edificios del Estado -UCEE-, Fondo de Desarrollo Social -FODES-, Organizaciones no Gubernamentales -ONG-, Municipalidades.

Firma y Sello del Presidente de la OPF



Firma y Sello del Director del Centro Educativo Público

USO EXCLUSIVO DIDEUC

Revisado por: 
Coordinador(a) de Infraestructura Escolar -DIDEUC- No. 18,400
Firma y sello

Autorizado por: 
M.Sc. Rossella Marilú Escobar Flores
Directora Departamental de Educación
Guatemala Norte en Funciones

*Los Renglones de trabajo para el mantenimiento, son los establecidos en el instructivo PRA-INS-20 "Transferencias Corrientes a OPF para el Programa de Mantenimiento de Edificios Escolares Públicos".

| DESCRIPCIÓN Y CANTIDAD DE TRABAJOS | | | | | |
|------------------------------------|---|------------------|----------|--------------------------|--------------------|
| No. | * RENGLONES DE TRABAJO | UNIDAD DE MEDIDA | CANTIDAD | PRECIO UNITARIO ESTIMADO | SUBTOTAL Q. |
| | | | | VIENEN | Q41,000.00 |
| 15 | Instalación de acometida eléctrica | ML | 15 | Q400.00 | Q6,000.00 |
| 16 | CUBIERTA DE LÁMINA | | | | |
| 17 | Sustitución de lámina por lámina troquelada aluzinc calibre 26 | M2 | 9 | Q400.00 | Q3,600.00 |
| 18 | Sustitución de estructura de soporte de metal por metal | M2 | 9 | Q400.00 | Q3,600.00 |
| 19 | IMPERMEABILIZACIÓN DE LOZA | | | | |
| 20 | Impermeabilización de loza | M2 | 18 | Q400.00 | Q7,200.00 |
| 21 | MANTENIMIENTO A PORTONES | | | | |
| 22 | Mantenimiento y reparación a porton de metal (entrada principal) | UNIDAD | 1 | Q3,200.00 | Q3,200.00 |
| 23 | PUERTAS DE METAL | | | | |
| 24 | Mantenimiento a estructura (lijado, cambio de tubo, cepillado, sujeciones, aplicación de pintura) | UNIDAD | 2 | Q800.00 | Q1,600.00 |
| 25 | PISO | | | | |
| 26 | Sustitución de piso de torta de concreto en area de patio 1 | M2 | 8 | Q200.00 | Q1,600.00 |
| 27 | Reparación de paredes en interiores de aulas | M2 | 24 | Q300.00 | Q7,200.00 |
| 28 | | | | | |
| 29 | | | | | |
| 30 | | | | | |
| 31 | | | | | |
| 32 | | | | | |
| 33 | | | | | |
| 34 | | | | | |
| 35 | | | | | |
| 36 | | | | | |
| 37 | | | | | |
| 38 | | | | | |
| 39 | | | | | |
| | | | | TOTAL Q. | Q.75,000.00 |

Se hace constar que el Centro Educativo Público no se encuentra intervenido actualmente, ni recientemente con recursos financieros provenientes de financiamiento externo, Unidad de Construcción de Edificios del Estado -UCEE-, Fondo de Desarrollo Social -FODES-, Organizaciones no Gubernamentales -ONG-, Municipalidades.

Firma y Sello del Presidente de la Junta Escolar



Firma y Sello del Director del Centro Educativo Público



USO EXCLUSIVO DIEDUC

Revisado por:

Umar Okely Vásquez Fuentes
Coordinador(a) de Infraestructura Escolar / INGENIERO CIVIL
Firma y sello

Director(a) Departamental de Educación
Firma y sello

M.Sc. Rossella Marián Escobar Flores
Directora Departamental de Educación
Guatemala Norte
GUATEMALA, C. A.

*Los Renglones de trabajo para el mantenimiento, son los establecidos en el instructivo PRA-INS-20 "Transferencias Corrientes al OPR para el Programa de Mantenimiento de Edificios Escolares Públicos".



**REGISTRO FOTOGRÁFICO
PROGRAMA DE MANTENIMIENTO DE EDIFICIOS ESCOLARES PÚBLICOS**

PRA-FOR-123
Versión 1

Ministerio de Educación
Guatemala

SITUACIÓN DEFICIENCIAS DETERMINADAS

PREVIO

DURANTE

POSTERIOR

| | | | |
|-----------------------------|----------------------------|--------------------------------|--|
| DEPARTAMENTO: | GUATEMALA | MUNICIPIO: | GUATEMALA |
| NOMBRE DEL ESTABLECIMIENTO: | EOUM No. 154 JV LA ALAMEDA | DIRECCIÓN DEL ESTABLECIMIENTO: | 25 AVENIDA 12:01 COL. EL PARAÍSO I Z. 18 |
| CÓDIGO DEL ESTABLECIMIENTO: | 00-18-7702-43 | FECHA: | 22/02/2024 |



Foto 1:



Foto 2:

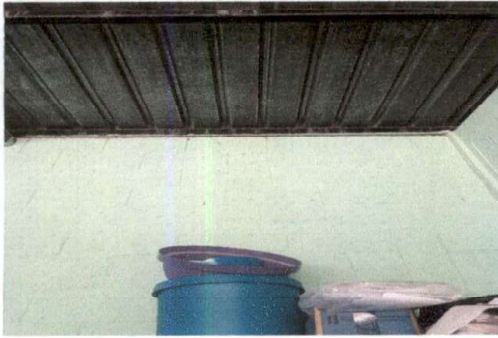

Foto 3:



Foto 4:

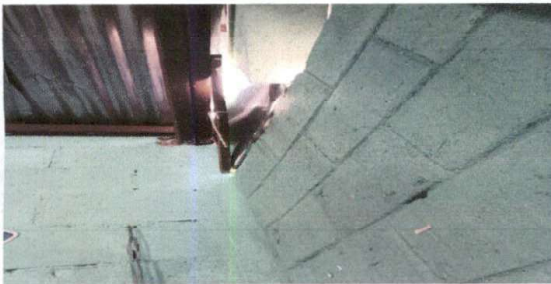

Foto 5:



Foto 6:

Observación: Si es necesario se pueden agregar hojas adicionales y actualizar el número de hojas.

[Handwritten Signature]



Firma y sello del Presidente de la OPF

[Handwritten Signature]



Firma y Sello Director Centro Educativo Público



Ministerio de Educación
Guatemala

REGISTRO FOTOGRÁFICO PROGRAMA DE MANTENIMIENTO DE EDIFICIOS ESCOLARES PÚBLICOS

PRA-FOR-123
Versión 1

SITUACIÓN DEFICIENCIAS DETERMINADAS

PREVIO

DURANTE

POSTERIOR

| | | | |
|-----------------------------|----------------------------|--------------------------------|--|
| DEPARTAMENTO: | GUATEMALA | MUNICIPIO: | GUATEMALA |
| NOMBRE DEL ESTABLECIMIENTO: | EOUM No. 154 JV LA ALAMEDA | DIRECCIÓN DEL ESTABLECIMIENTO: | 25 AVENIDA 12:01 COL. EL PARAÍSO I Z. 18 |
| CÓDIGO DEL ESTABLECIMIENTO: | 00-18-7702-43 | FECHA: | 22/02/2024 |



Foto 7:



Foto 8:



Foto 9:

Foto 10:

Foto 11:

Foto 12:

Observación: Si es necesario se pueden agregar hojas adicionales y actualizar el número de hojas.



Firma y sello del Presidente de la OPF



Firma y Sello Director Centro Educativo Público





CROQUIS O BOSQUEJO DEL ESTABLECIMIENTO Y ÁREAS A INTERVENIR
Centro Educativo Público a ser atendido por la modalidad OPF

| ASPECTOS GENERALES: | | | |
|-----------------------------|----------------------------|--------------------------------|--|
| DEPARTAMENTO: | GUATEMALA | MUNICIPIO: | GUATEMALA |
| NOMBRE DEL ESTABLECIMIENTO: | EOUM No. 154 JV LA ALAMEDA | DIRECCIÓN DEL ESTABLECIMIENTO: | 25 AVENIDA 12-01 COL. EL PARAÍSO Z. 18 |
| CÓDIGO DEL ESTABLECIMIENTO: | 00-18-77-02-43 | | |

BOSQUEJO



| | | |
|---|---|---|
|  firma y Sello del Presidente de la OPF |  |  firma y Sello del Director del Centro Educativo Público |
|---|---|---|

