



**REGISTRO FOTOGRÁFICO
PROGRAMA DE MANTENIMIENTO DE EDIFICIOS ESCOLARES PÚBLICOS**

PRA-FOR-123
Versión 1

SITUACIÓN DEFICIENCIAS DETERMINADAS PREVIO DURANTE POSTERIOR

DEPARTAMENTO:	Guatemala	MUNICIPIO:	Guatemala
NOMBRE DEL ESTABLECIMIENTO:	Escuela Oficial Urbana Mixta No. 111 J.M.	DIRECCIÓN DEL ESTABLECIMIENTO:	Calle Real Las Tapias zona 18
CÓDIGO DEL ESTABLECIMIENTO:	00-18-7504-43	FECHA:	8/05/2024



Foto 1: 5 VENTANAS: Desmontaje de ventana de la cocina, ampliación de vano de ventana, instalación de ventana corrediza de metal con medidas 1.30*0.70mts



Foto 2: 5 VENTANAS: Desmontaje de ventana de la cocina, ampliación de vano de ventana, instalación de ventana corrediza de metal con medidas 1.30*0.70mts

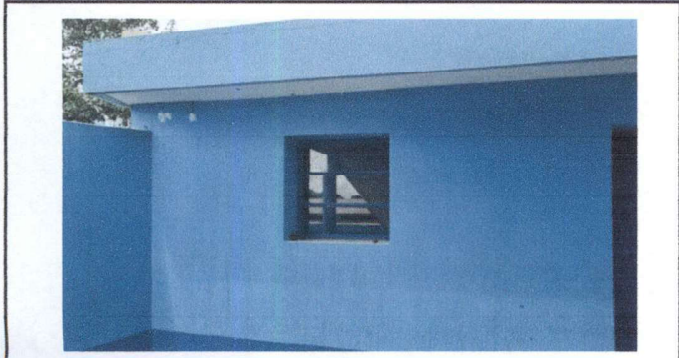

Foto 3: 7 CANAL Y BAJADAS DE AGUA PLUVIAL: Limpieza y mantenimiento de canales 2do nivel



Foto 4: 7 CANAL Y BAJADAS DE AGUA PLUVIAL: Limpieza y mantenimiento de canales 2do nivel

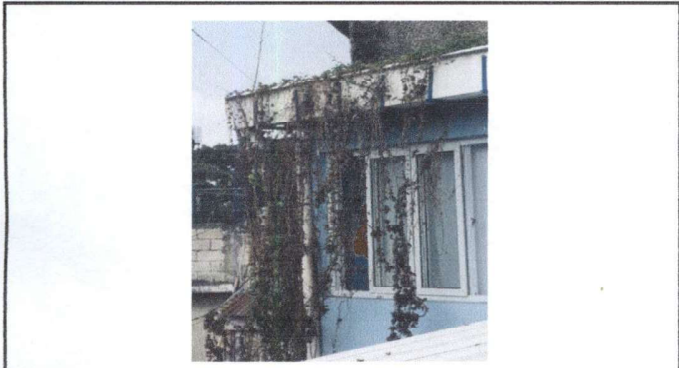

Foto 5: 7 CANAL Y BAJADAS DE AGUA PLUVIAL: Limpieza y mantenimiento de canales 2do nivel

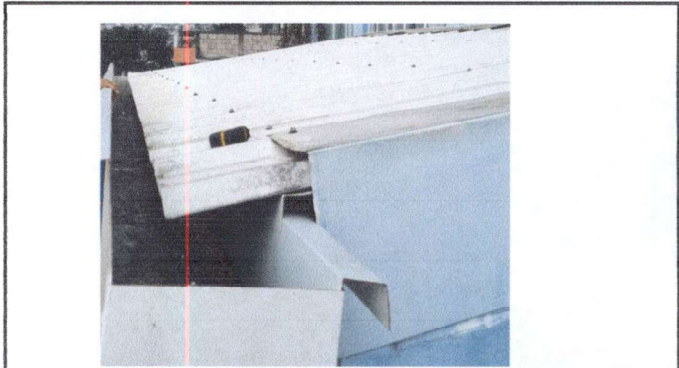

Foto 6: 7 CANAL Y BAJADAS DE AGUA PLUVIAL: Limpieza y mantenimiento de canales 2do nivel

Observación: Si es necesario se pueden agregar hojas adicionales y actualizar el número de hojas.

KIMBERLY ROXANA DE PAZ SALVADOR DE CHAJÓN
Firma y sello del Presidente de la OPE

EVELIN SIOMARA FRANCO CRUZ
Firma y Sello Director Centro Educativo Público

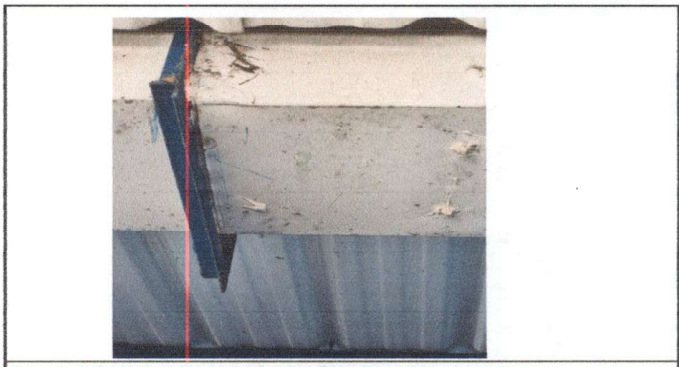

**REGISTRO FOTOGRÁFICO
PROGRAMA DE MANTENIMIENTO DE EDIFICIOS ESCOLARES PÚBLICOS**

PRA-FOR-123
Versión 1

Ministerio de Educación
Guatemala

SITUACIÓN DEFICIENCIAS DETERMINADAS

PREVIO

DURANTE

POSTERIOR

DEPARTAMENTO:	Guatemala	MUNICIPIO:	Guatemala
NOMBRE DEL ESTABLECIMIENTO:	Escuela Oficial Urbana Mixta No. 111 J.M.	DIRECCIÓN DEL ESTABLECIMIENTO:	Calle Real Las Tapias zona 18
CÓDIGO DEL ESTABLECIMIENTO:	00-18-7504-43	FECHA:	8/05/2024



Foto7: 9.PINTURA DE MUROS EXTERIORES E INTERIORES: Aplicación de pintura en muros exteriores e interiores en dos tonalidades



Foto 8: 9.PINTURA DE MUROS EXTERIORES E INTERIORES: Aplicación de pintura en muros exteriores e interiores en dos tonalidades



Foto 9: 9.PINTURA DE MUROS EXTERIORES E INTERIORES: Aplicación de pintura en muros exteriores e interiores en dos tonalidades

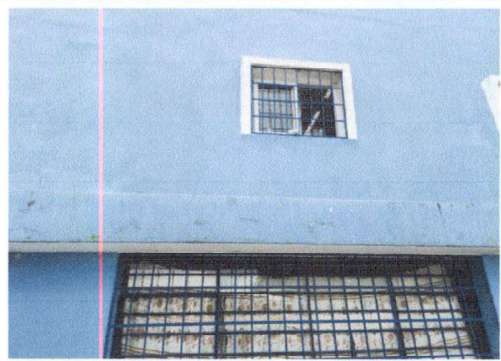

Foto 10: 9.PINTURA DE MUROS EXTERIORES E INTERIORES: Aplicación de pintura en muros exteriores e interiores en dos tonalidades



Foto 11: 9.PINTURA DE MUROS EXTERIORES E INTERIORES: Aplicación de pintura en muros exteriores e interiores en dos tonalidades

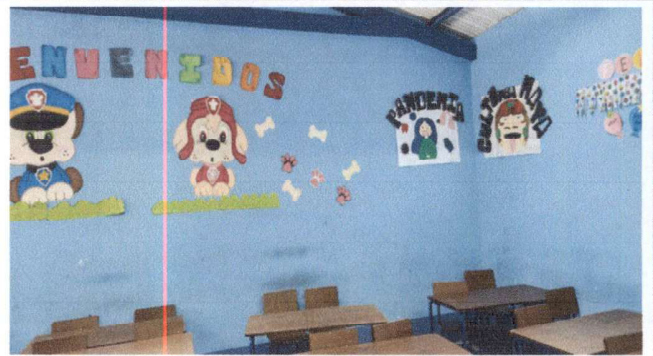

Foto 12: 9.PINTURA DE MUROS EXTERIORES E INTERIORES: Aplicación de pintura en muros exteriores e interiores en dos tonalidades

Observación: Si es necesario se pueden agregar hojas adicionales y actualizar el número de hojas.

KIMBERLY ROXANA DE PAZ SALVADOR DE ZAHOÓN
Firma y sello del Presidente de la CRP

EVELIN SUMARA FRANCO CHUR
Firma y Sello Director Centro Educativo Público



Ministerio de Educación
Guatemala

REGISTRO FOTOGRÁFICO PROGRAMA DE MANTENIMIENTO DE EDIFICIOS ESCOLARES PÚBLICOS

PRA-FOR-123
Versión 1

SITUACIÓN DEFICIENCIAS DETERMINADAS

PREVIO

DURANTE

POSTERIOR

DEPARTAMENTO:	Guatemala	MUNICIPIO:	Guatemala
NOMBRE DEL ESTABLECIMIENTO:	Escuela Oficial Urbana Mixta No. 111 J.M.	DIRECCIÓN DEL ESTABLECIMIENTO:	Calle Real Las Tapias zona 18
CÓDIGO DEL ESTABLECIMIENTO:	00-18-7504-43	FECHA:	8/05/2024



Foto 13: 10. SERVICIOS SANITARIOS Y SUS ACCESORIOS: Desmontaje y reparación de mingitorio en sanitario para varones



Foto 14: 10. SERVICIOS SANITARIOS Y SUS ACCESORIOS: Desmontaje y reparación de mingitorio en sanitario para varones



Foto 15: 17 REPARACIÓN DEL SISTEMA ELECTRICO Revisión y reparación del circuito de luces del pasillo de las aulas del patio exterior



Foto 16: 17 REPARACIÓN DEL SISTEMA ELECTRICO Revisión y reparación del sistema de luz en la cocina





Foto 17: 18. REPARACIÓN Y MANTENIMIENTO DE CISTERNA/DEPOSITO DE AGUA : Limpieza y mantenimiento de cisterna de concreto, vaciado de bomba y limpieza



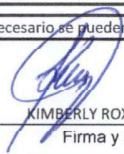

Foto 18: 18. REPARACIÓN Y MANTENIMIENTO DE CISTERNA/DEPOSITO DE AGUA : Desmontaje y traslado e instalación de deposito existente, compra e instalación de nuevo deposito de agua de 2,500 lts

Observación: Si es necesario se pueden agregar hojas adicionales y actualizar el número de hojas.

 KIMBERLY ROXANA DE PAZ SALVADOR
 Firma y sello del Presidente de la OPE



 EVELIN STOMARA FRANCO CHUR
 Firma y Sello Director Centro Educativo Público





Ministerio de Educación
Guatemala

REGISTRO FOTOGRÁFICO PROGRAMA DE MANTENIMIENTO DE EDIFICIOS ESCOLARES PÚBLICOS

PRA-FOR-123
Versión 1

SITUACIÓN DEFICIENCIAS DETERMINADAS

PREVIO

DURANTE

POSTERIOR

DEPARTAMENTO:	Guatemala	MUNICIPIO:	Guatemala
NOMBRE DEL ESTABLECIMIENTO:	Escuela Oficial Urbana Mixta No. 111	DIRECCIÓN DEL ESTABLECIMIENTO:	Calle real Las Tapias zona 18
CÓDIGO DEL ESTABLECIMIENTO:	00-18-7504-43	FECHA:	8/05/2024



Foto 19: Reubicar y sustituir cable de alimentación de cámaras patio frontal módulo 1



Foto 20: Cambio de cable alimentación de cámaras patio frontal módulo 1



Foto 21: Colocación de canales en cable de cámara 3er patio módulo 2



Foto 22: Colocación de canales en cable de cámara 3er patio módulo 2



Foto 23: Cambio de lampara de aula No. 1 módulo 1

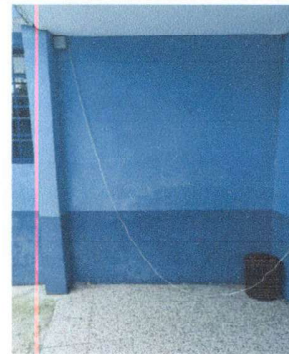

Foto 24: Cambio de lámpara en aula No. 1 módulo 1

Observación: Si es necesario se pueden agregar hojas adicionales y actualizar el número de hojas.

KIMBERLY ROXANA DE PAZ SALVADOR
Firma y sello del Presidente de la OPE



EVELIN SIOMARA FRANCO CHUR
Firma y Sello Director Centro Educativo Público





**REGISTRO FOTOGRÁFICO
PROGRAMA DE MANTENIMIENTO DE EDIFICIOS ESCOLARES PÚBLICOS**

PRA-FOR-123
Versión 1

Ministerio de Educación
Guatemala

SITUACIÓN DEFICIENCIAS DETERMINADAS

PREVIO

DURANTE

POSTERIOR

DEPARTAMENTO:	Guatemala	MUNICIPIO:	Guatemala
NOMBRE DEL ESTABLECIMIENTO:	Escuela Oficial Urbana Mixta No. 111	DIRECCIÓN DEL ESTABLECIMIENTO:	Calle real Las Tapias zona 18
CÓDIGO DEL ESTABLECIMIENTO:	00-18-7504-43	FECHA:	8/05/2024



Foto 25: Reparación de fuga de conexión de bomba de agua



Foto 26: Reparación de fuga de conexión de bomba de agua



Foto 27: Reparación de drenaje tapado en la pila, romper revisar y sustituir la tubería



Foto 28: Reparación de drenaje tapado en la pila, romper, revisar y sustituir la tubería



Foto 29: Apertura de 2 ventanas en el salón No. 4 módulo 2, una ventana de 0.60 de alto por 1.60 de ancho y otra ventana de 0.60 de alto por 2.00 de ancho material PVC blanco



Foto 30: Apertura de 2 ventanas en el salón No. 5 módulo 2, una ventana de 0.60 de alto por 1.60 de ancho y otra ventana de 0.60 de alto por 2.00 de ancho material PVC blanco

Observación: Si es necesario se pueden agregar hojas adicionales y actualizar el número de hojas.

KIMBERLY ROXANA DE PAZ SALVADOR
Firma y sello del Presidente de la OPI

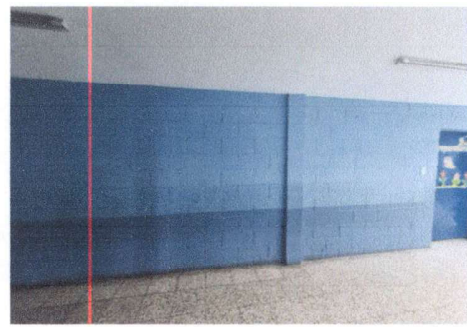

EVELIN SIOMARA FRANCO CHUR
Firma y Sello Director Centro Educativo Público





Ministerio de Educación
Guatemala

REGISTRO FOTOGRÁFICO PROGRAMA DE MANTENIMIENTO DE EDIFICIOS ESCOLARES PÚBLICOS

PRA-FOR-123
Versión 1

SITUACIÓN DEFICIENCIAS DETERMINADAS

PREVIO

DURANTE

POSTERIOR

DEPARTAMENTO:	Guatemala	MUNICIPIO:	Guatemala
NOMBRE DEL ESTABLECIMIENTO:	Escuela Oficial Urbana Mixta No. 111	DIRECCIÓN DEL ESTABLECIMIENTO:	Calle real Las Tapias zona 18
CÓDIGO DEL ESTABLECIMIENTO:	00-18-7504-43	FECHA:	8/05/2024



Foto 31: Apertura de ventanas en el salón No. 4 módulo 2



Foto 32: Apertura de ventanas en el salón No. 5 módulo 2



Foto 33: Reparación de filtración de agua en cenefa en el frente de las direcciones





Foto 34: Reparación de filtración de agua en cenefa en el frente de las direcciones, que afecta la dirección de la jornada vespertina



Observación: Si es necesario se pueden agregar hojas adicionales y actualizar el número de hojas.

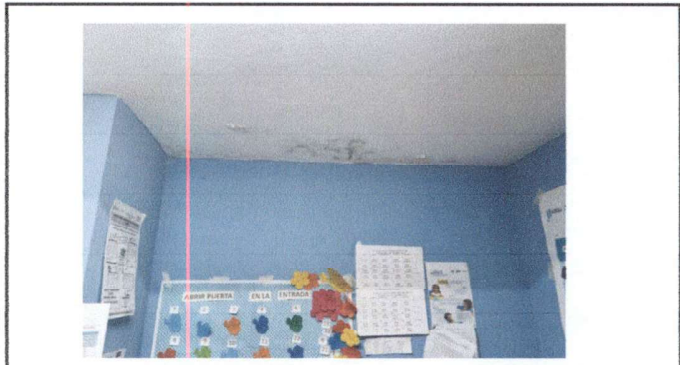
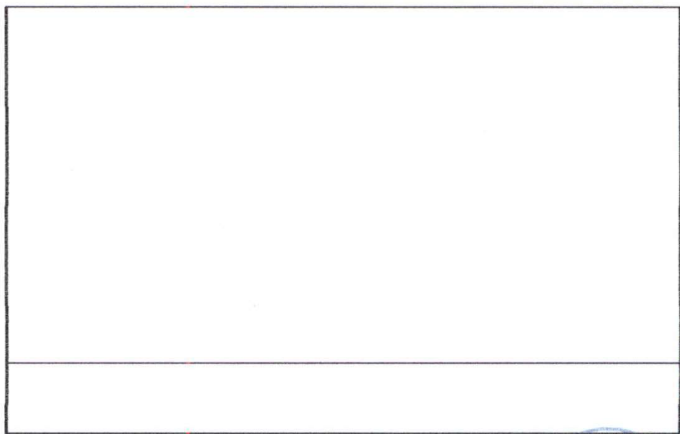
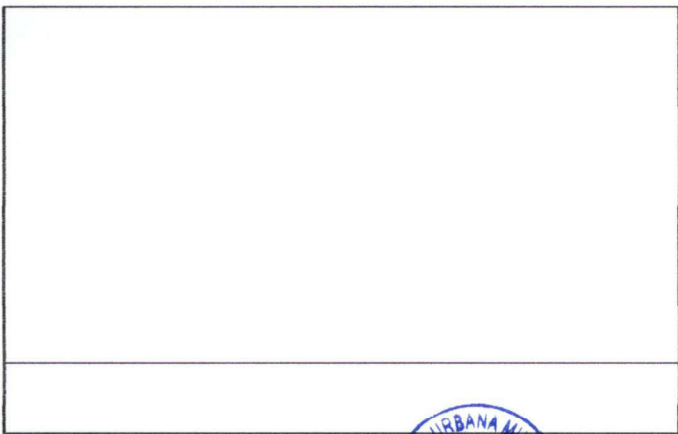

 KIMBERLY ROXANA DE PAZ SALVADOR
 Firma y sello del Presidente de la OPE



 EVELIN SIOMARA FRANCO CHUR
 Firma y Sello Director Centro Educativo Público