

PREVIO DURANTE POSTERIOR

Guatemala	MUNICIPIO:	Guatemala
EODP ANEXA A ESCUELA OFICIAL RURAL MIXTA SANTA BÁRBARA	DIRECCIÓN DEL ESTABLECIMIENTO:	Lote 117 sector 4, kilómetro 15.5 ruta al Atlántico, zona 18 Colonia Santa Bárbara
00-18-7032-42	FECHA:	3/09/2024



Foto 1: Sustitución de lámina, por lámina troquelada aluzinc calibre 26 (para 1 salon)



Foto 2: Sustitución de lámina, por lámina troquelada aluzinc calibre 26 y levantamiento de 2 metros para evitar caída de agua (para 1 salon)



Foto 3: Sustitución de estructura de madera por madera (para 4 salones)



Foto 4: Sustitución de estructura de metal por metal (para 4 salones)

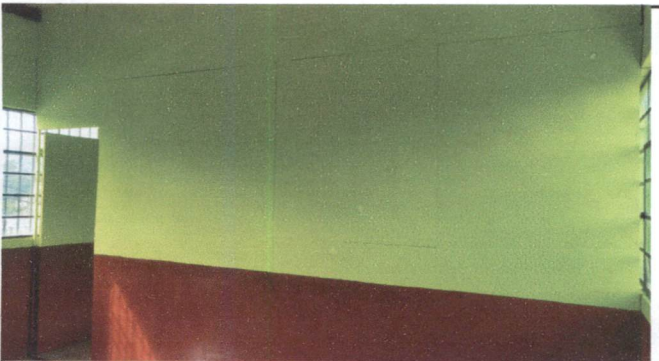

Foto 5: Mantenimiento de estructura de puertas (lijado, cepillado, aplicación de pintura. (3 puertas de aulas y 2 baños de niñas y niños)



Foto 6: Mantenimiento de estructura de puertas (lijado, cepillado, aplicación de pintura. (3 puertas de aulas y 2 baños de niñas y niños)

<p>Irma Ortiz</p> <p>Firma y sello del Presidente de la OPF</p>	 <p>Escuela Oficial Rural Mixta "Santa Bárbara" J. M. DIRECCIÓN Km. 15.5 Ruta al Atlántico, zona 18 Guatemala, C. A.</p> <p>Firma y Sello Director Centro Educativo Público</p>
---	--

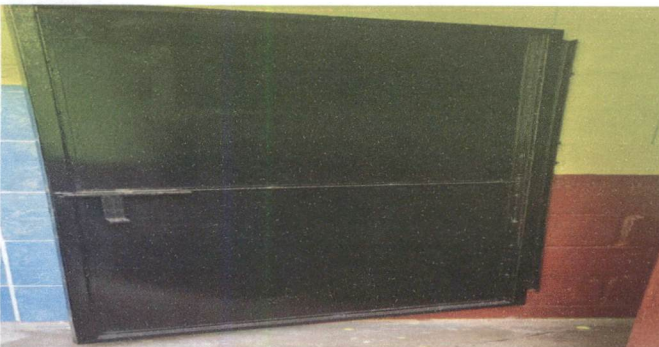
PREVIO DURANTE POSTERIOR

Guatemala	MUNICIPIO:	Guatemala
EODP ANEXA A ESCUELA OFICIAL RURAL MIXTA SANTA BÁRBARA	DIRECCIÓN DEL	Lote 117 sector 4, kilómetro 15.5 ruta al Atlántico, zona 18
00-18-7032-42	FECHA:	3/09/2024

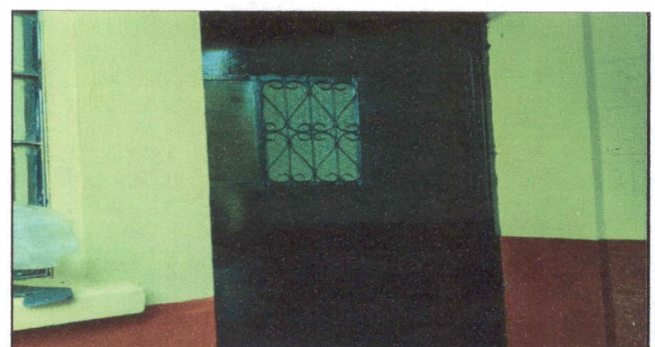
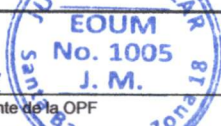

Foto1: Mantenimiento de estructura de ventanas (lijado, cepillado, aplicación de pintura. (4 aulas)



Foto 2: Sustitución de balcones de metal dee 1.20 X 1.40 mts. (Para 4 salones)



Foto 3: Piso de granito para un aula.

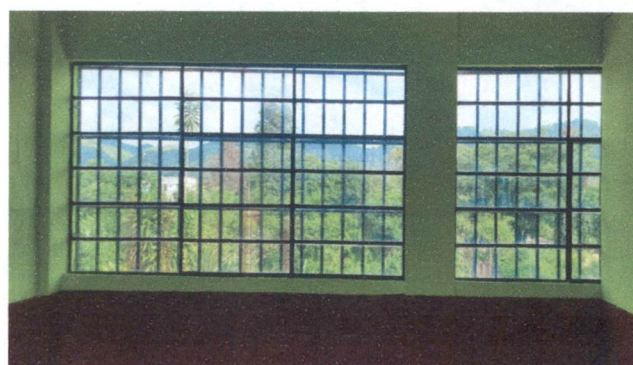

Foto 4: Sustitución de sanitario en el área de preprimaria para niños y niñas



Foto 5: Sustitución de sanitario en el área de preprimaria para niños y niñas



Foto 6: Sustitución de lavamanos y colocación de azulejos.

Irma ortiz
Firma y sello del Presidente de la OPF

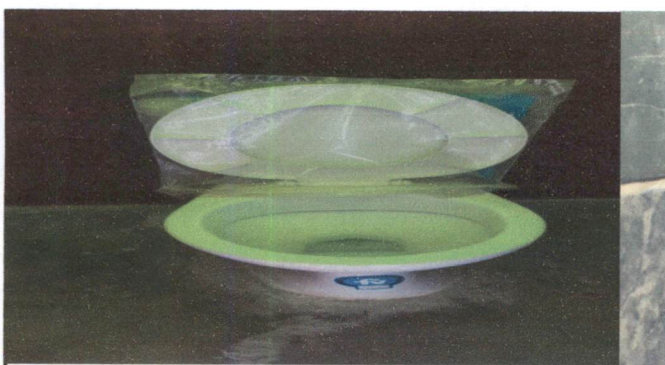

[Signature]
Firma y Sello Director Centro Educativo Público

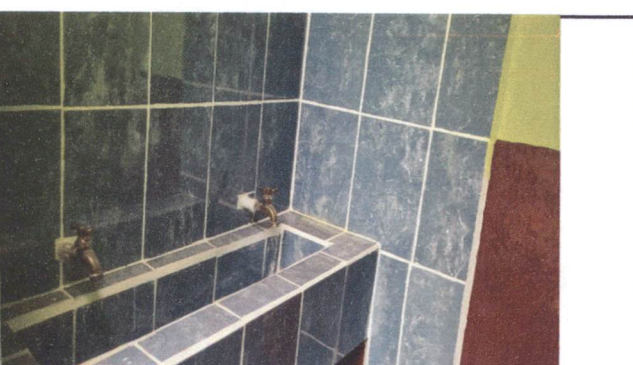
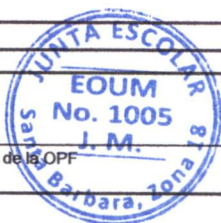
Escuela Oficial Rural Mixta
"Santa Bárbara" J. M.
DIRECCIÓN
Km. 15.5 Ruta al Atlántico, zona 18
Guatemala, C. A.

PREVIO

DURANTE

POSTERIOR

Guatemala	MUNICIPIO:	Guatemala
EODP ANEXA A ESCUELA OFICIAL RURAL MIXTA SANTA BÁRBARA	DIRECCIÓN DEL	Lote 117 sector 4, kilómetro 15.5 ruta al Atlántico, zona 18
00-18-7032-42	FECHA:	3/09/2024



Foto 1 Mantenimiento de estructura de porton (lijado, cepillado, aplicación de pintura).



Foto 2: Mantenimiento de estructura de porton (lijado, cepillado, aplicación de pintura)



Foto 3: Instalación de tubería para agua pluvial, levantando con lámina para la canaleta y de la canaleta conectado la caída de agua hacia drenaje dentro del establecimiento



Foto 4: Pintura interior de 5 aulas y 2 sanitarios niñas y niños, exterior del establecimiento.



Foto 5: Pintura interior de 5 aulas y 2 sanitarios niñas y niños, exterior del establecimiento



Foto 6:

Irma Ortiz
Firma y sello del Presidente de la OPF

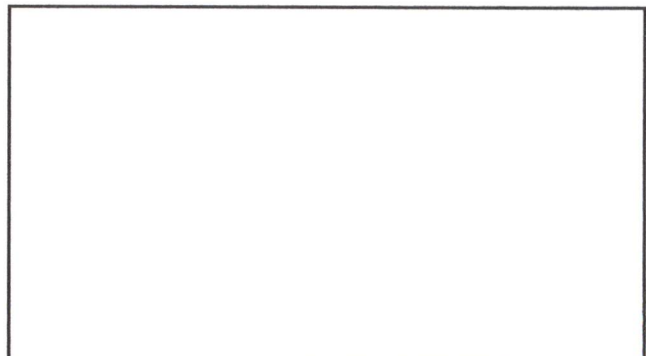
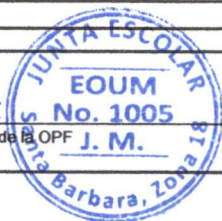

Firma y Sello Director Centro Educativo Público

Escuela Oficial Rural Mixta
"Santa Bárbara" J. M.
DIRECCIÓN
Km. 15.5 Ruta al Atlántico, Zona 18
Guatemala, C.A.

PREVIO DURANTE POSTERIOR

Guatemala	MUNICIPIO:	Guatemala
EODP ANEXA A ESCUELA OFICIAL RURAL MIXTA SANTA BÁRBARA	DIRECCIÓN DEL	Lote 117 sector 4, kilómetro 15.5 ruta al Atlántico, zona 18
00-18-7032-42	FECHA:	3/09/2024



Foto 1 Instalacion de entrepiso de madera tipo estanteria para biblioteca



Foto 2: Instalacion de entrepiso de madera tipo estanteria para biblioteca

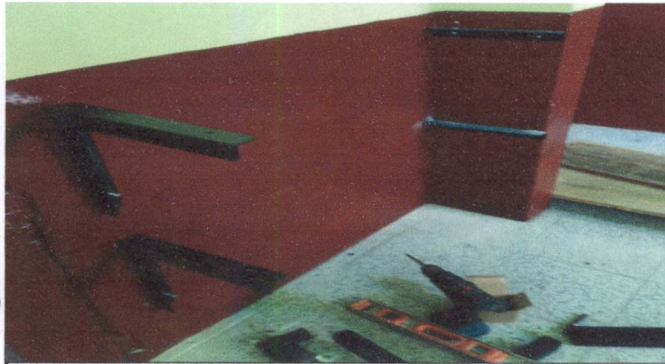

Foto 3: Estanteria terminada para biblioteca.



Foto 4: Desmontaje y ampliación de ventanas (10 ventanas)

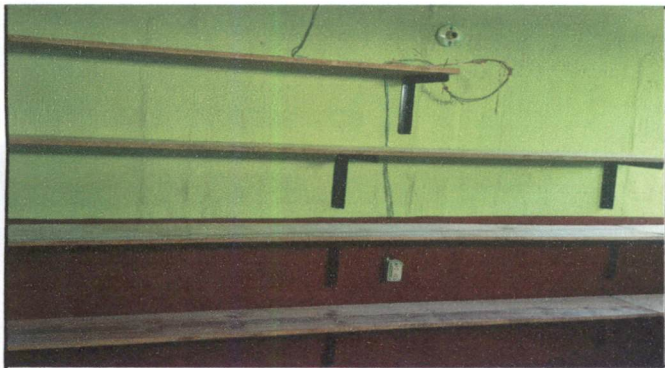

Foto 5: instalacion de ventana tipo balconcorredizo (10 ventanas)

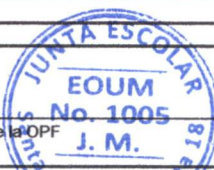
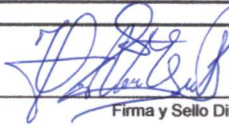

Foto 6: Instalación y remodelación de 10 ventanas tipo balcones corrediza e instalacion de vidrios.

<p>Irma Ortiz Firma y sello del Presidente de la OPF</p> 	<p>Firma y Sello Director Centro Educativo Público</p>  <p>Escuela Oficial Rural Mixta "Santa Bárbara" J. M. DIRECCIÓN Km. 15.5 Ruta al Atlántico, zona 18 Guatemala, C.A.</p>
--	--