

SITUACIÓN DEFICIENCIAS DETERMINADAS      PREVIO       DURANTE       POSTERIOR

DEPARTAMENTO:	Guatemala	MUNICIPIO:	Guatemala
NOMBRE DEL ESTABLECIMIENTO:	EODP ANEXA A ESCUELA OFICIAL RURAL MIXTA SANTA BÁRBARA	DIRECCIÓN DEL ESTABLECIMIENTO:	Lote 117 sector 4, kilómetro 15.5 ruta al Atlántico, zona 18 Colonia Santa Bárbara
CÓDIGO DEL ESTABLECIMIENTO:	00-18-7032-42	FECHA:	1/03/2024



Foto1: Sustitución de lámina, por lámina troquelada aluzinc calibre 26 ( para 1 salon)



Foto 2: Sustitución de lámina, por lámina troquelada aluzinc calibre 26 y levantamiento de 2 metros para evitar caída de agua ( para 1 salon)

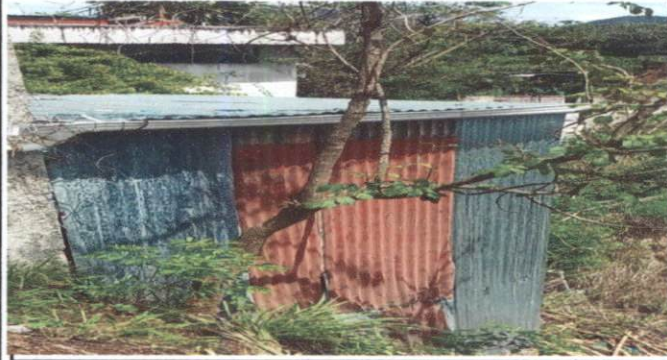

Foto 3: Sustitución de estructura de madera por madera ( para 4 salones)



Foto 4: Sustitución de estructura de metal por metal ( para 4 salones)



Foto 5: Mantenimiento de estructura de puertas (lijado, cepillado, aplicación de pintura. ( 3 puertas de aulas y 2 baños de niñas y niños)



Foto 6: Mantenimiento de estructura de puertas (lijado, cepillado, aplicación de pintura. ( 3 puertas de aulas y 2 baños de niñas y niños)

Observación: Si es necesario se pueden agregar hojas adicionales y actualizar el número de hojas.

Irma Ortiz  
Firma y sello del Presidente de la OPE



Firma y Sello Director Centro Educativo Público

Escuela Oficial Rural Mixta  
"Santa Bárbara" J. M.  
DIRECCIÓN  
Km. 15.5 Ruta al Atlántico, Zona 18  
Santa Bárbara, C.A.

SITUACIÓN DEFICIENCIAS DETERMINADAS

PREVIO

DURANTE

POSTERIOR

DEPARTAMENTO:	Guatemala	MUNICIPIO:	Guatemala
NOMBRE DEL ESTABLECIMIENTO:	EODP ANEXA A ESCUELA OFICIAL RURAL MIXTA SANTA BÁRBARA	DIRECCIÓN DEL ESTABLECIMIENTO:	Lote 117 sector 4, kilómetro 15.5 ruta al Atlántico, zona 18
ESTABLECIMIENTO:	00-18-7032-42	FECHA:	01/032024



Foto1: Mantenimiento de estructura de ventanas (lijado, cepillado, aplicación de pintura. ( 4 aulas)



Foto 2: Sustitución de balcones de metal dee 1.20 X 1.40 mts. (Para 4 salones)



Foto 3: Piso de granito para un aula.



Foto 4: Sustitución de sanitario en el área de preprimaria para niños y niñas



Foto 5: Sustitución de sanitario en el área de preprimaria para niños y niñas



Foto 6: Sustitución de lavamanos y colocación de azulejos.

Observación: Si es necesario se pueden agregar hojas adicionales y actualizar el número de hojas.

Irma Ortiz  
Firma y sello del Presidente de la O.P.F.

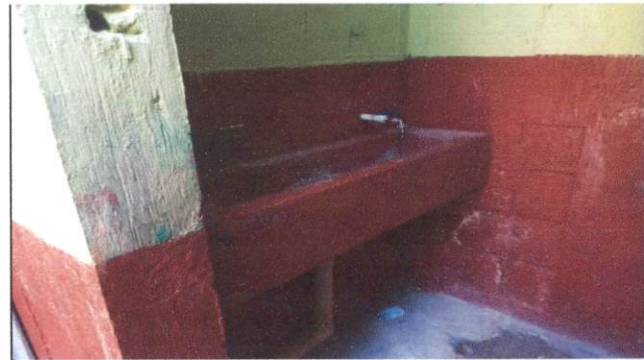

Esuela Oficial Rural Mixta  
"Santa Bárbara" I. M.  
DIRECCIÓN  
Km. 15.5 Ruta al Atlántico, zona 18  
Guatemala, C. A.  
Firma y Sello Director Centro Educativo Público

SITUACIÓN DEFICIENCIAS DETERMINADAS

PREVIO

DURANTE

POSTERIOR

DEPARTAMENTO:	Guatemala	MUNICIPIO:	Guatemala
NOMBRE DEL ESTABLECIMIENTO:	EODP ANEXA A ESCUELA OFICIAL RURAL MIXTA SANTA BÁRBARA	DIRECCIÓN DEL ESTABLECIMIENTO:	Lote 117 sector 4, kilómetro 15.5 ruta al Atlántico, zona 18
ESTABLECIMIENTO:	00-18-7032-42	FECHA:	1/03/2024



Foto 1 Mantenimiento de estructura de porton (lijado, cepillado, aplicación de pintura).



Foto 2: Mantenimiento de estructura de porton (lijado, cepillado, aplicación de pintura)



Foto 3: Instalación de tubería para agua pluvial, levantando con lámina para la canaleta y de la canaleta conectado la caída de agua hacia drenaje dentro del establecimiento

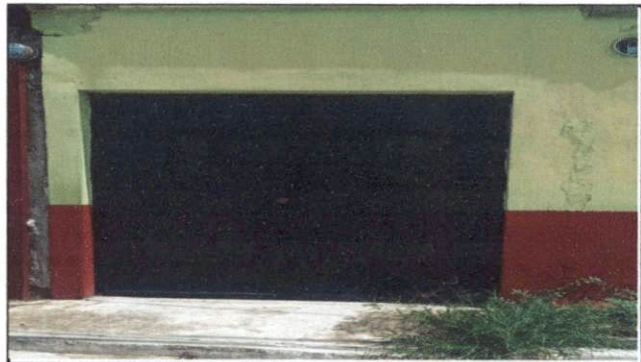

Foto 4: Pintura interior de 5 aulas y 2 sanitarios niñas y niños, exterior del establecimiento.



Foto 5:



Foto 6:

Observación: Si es necesario se pueden agregar hojas adicionales y actualizar el número de hojas.

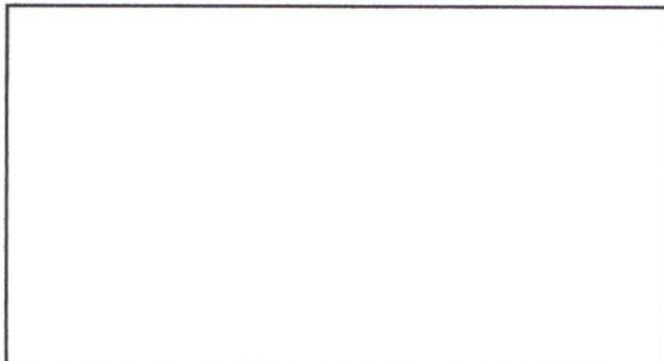
*Ivma Ortiz*  
Firma y sello del Presidente de la OPE

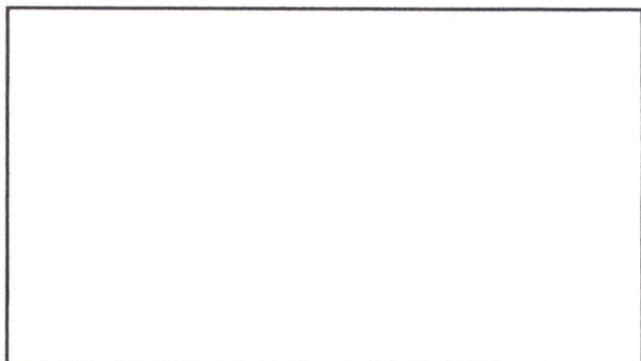

*[Signature]*  
Firma y Sello Director Centro Educativo Público

Escuela Oficial Rural Mixta  
"Santa Bárbara" J. M.  
DIRECCIÓN  
Kil. 15.5 Ruta al Atlántico, zona 18  
Guatemala, C.A.