

SITUACIÓN DEFICIENCIAS DETERMINADAS

PREVIO

DURANTE

POSTERIOR

DEPARTAMENTO:	Guatemala	MUNICIPIO:	Guatemala
NOMBRE DEL ESTABLECIMIENTO:	Escuela oficial de Parvulos anexa a E.O.U.M. No. 617 John F. Kennedy JM	DIRECCIÓN DEL ESTABLECIMIENTO:	3A AVENIDA LOTE 200 COLONIA KENNEDY ZONA 18
CÓDIGO DEL ESTABLECIMIENTO:	00-18-2391-42	FECHA:	30 DE AGOSTO DE 2024



Foto1: Cambio de lamina en techo de cocina



Foto 2: Sustitución de estructura de techo



Foto 3: Remosamiento de puertas de metal



Foto 4: Instalación de piso Ceramico en cocina



Foto 5: Cambio de canales



Foto 6: Remosamiento de puertas sanitarios

Observación: Si es necesario se pueden agregar hojas adicionales y actualizar el número de hojas.

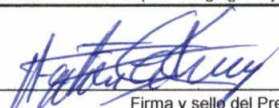
  
Firma y sello del Presidente de la OPF



  
Firma y Sello Director Centro Educativo Público







Foto 7: Sustitución de inodoros

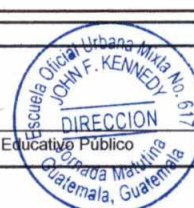

Foto 8: Sustitución de lavamanos de concreto



Foto 9: Sustitución de migitorio de concreto

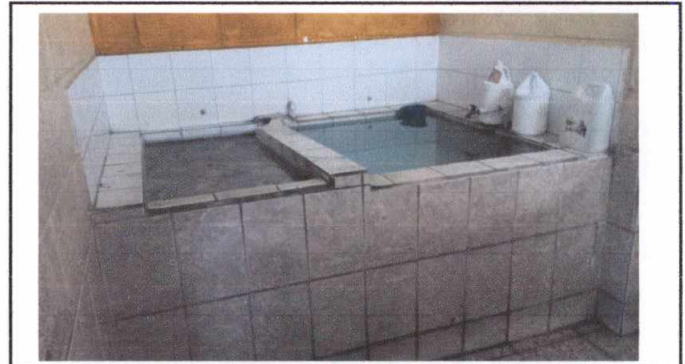

Foto 10: Instalación de azulejo en cocina



Foto 11: Mantenimiento a reposaderas de baño niños / romper drenaje

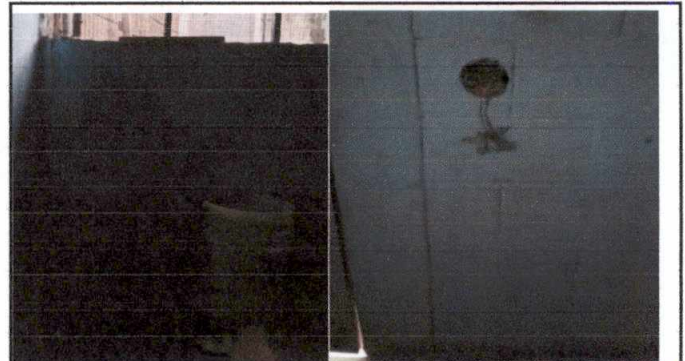

Foto 12: Fundición de losa de patio