

SITUACIÓN DEFICIENCIAS DETERMINADAS PREVIO DURANTE POSTERIOR

DEPARTAMENTO:	GUATEMALA	MUNICIPIO:	GUATEMALA
NOMBRE DEL ESTABLECIMIENTO:	EOUM No. 76 JV, FRAY IGNACIO BARNOYA	DIRECCIÓN DEL ESTABLECIMIENTO:	12 AVENIDA 9-00 COLONIA MAYA ZONA 18
CÓDIGO DEL ESTABLECIMIENTO:	00-18-1186-43	FECHA:	01 DE MARZO DE 2024



Foto 1: SUSTITUCION DE TECHO DE LAMINA POR LAMINA TROQUELADA CALIBRE 26 ALUZINC



Foto 2: SUSTITUCION DE TECHO DE LAMINA POR LAMINA TROQUELADA CALIBRE 26 ALUZINC

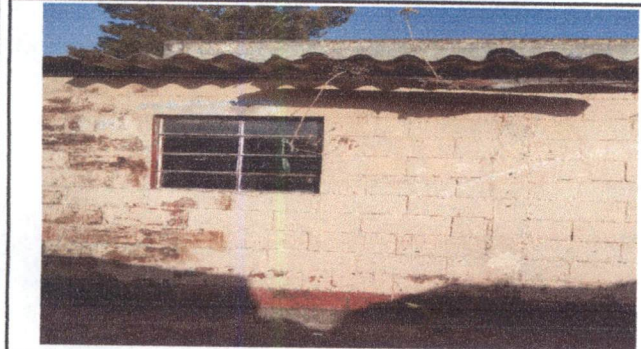

Foto 3: ESTRUCTURA DE METAL DE COCINA



Foto 4: ESTRUCTURA DE METAL DE COCINA

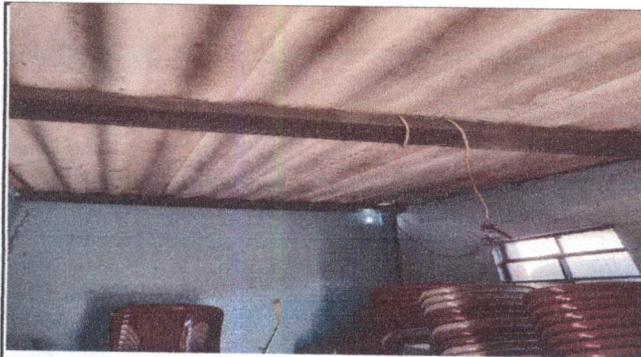

Foto 5: SUSTITUCION DE COMPUERTAS METALICAS , AREA DE BASURERO



Foto 6: SUSTITUCION DE COMPUERTAS METALICAS , AREA DE BASURERO

Observación: Si es necesario se pueden agregar hojas adicionales y actualizar el número de hojas.

Zulma Madracca
Firma y sello del Presidente de la OPE

[Signature]
Firma y Sello Director Centro Educativo Público



SITUACIÓN DEFICIENCIAS DETERMINADAS PREVIO DURANTE POSTERIOR

DEPARTAMENTO:	GUATEMALA	MUNICIPIO:	GUATEMALA
NOMBRE DEL ESTABLECIMIENTO:	EOUM No. 76 JV, FRAY IGNACIO BARNOYA	DIRECCIÓN DEL ESTABLECIMIENTO:	12 AVENIDA 9-00 COLONIA MAYA ZONA 18
CÓDIGO DEL ESTABLECIMIENTO:	00-18-1186-43	FECHA:	01 DE MARZO DE 2024



FOTO 7: SUSTITUCION Y AMPLEACION DE VENTANAS CON BALCON DE COCINA



FOTO 8: SUSTITUCION Y AMPLEACION DE VENTANAS CON BALCON DE COCINA

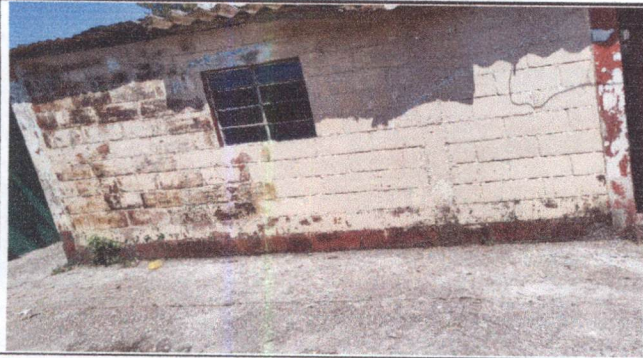

FOTO 9: COLOCACION DE PISO CERAMICO EN COCINA Y BODEGA



FOTO 10: COLOCACION DE PISO EN BODEGA

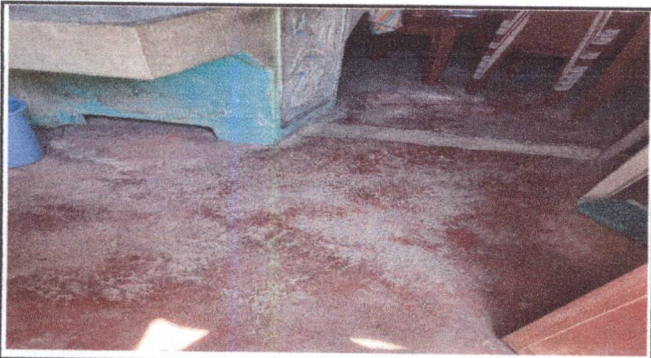

FOTO 11: CANALES PLUVIALES Y BAJADAS DE AGUA DE COCINA



FOTO 12: CANALES PLUVIALES Y BAJADAS DE AGUA DE COCINA

Observación: Si es necesario se pueden agregar hojas adicionales y actualizar el número de hojas.

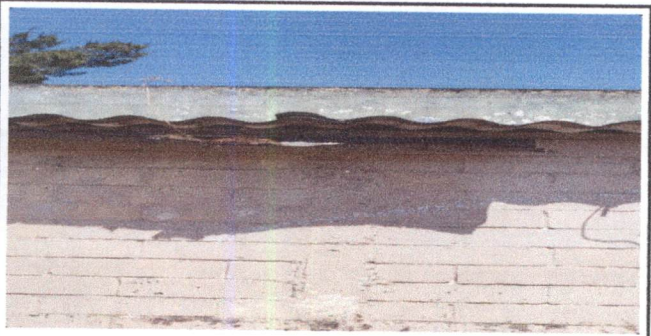
Firma y sello del Presidente de la OPE

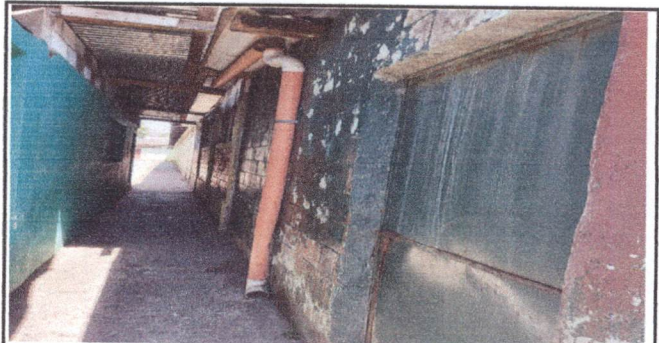
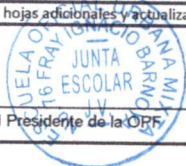

Firma y Sello Director Centro Educativo P. U. No. 76 JV



SITUACIÓN DEFICIENCIAS DETERMINADAS PREVIO DURANTE POSTERIOR

DEPARTAMENTO:	GUATEMALA	MUNICIPIO:	GUATEMALA
NOMBRE DEL ESTABLECIMIENTO:	EOUM No. 76 JV, FRAY IGNACIO BARNOYA	DIRECCIÓN DEL ESTABLECIMIENTO:	12 AVENIDA 9-00 COLONIA MAYA ZONA 18
CÓDIGO DEL ESTABLECIMIENTO:	00-18-1186-43	FECHA:	01 DE MARZO DE 2024



FOTO 13 : CANALES PLUVIALES Y BAJADAS DE AGUA DE BODEGA



FOTO 14 :CANALES PLUVIALES Y BAJADAS DE AGUA DE BODEGA

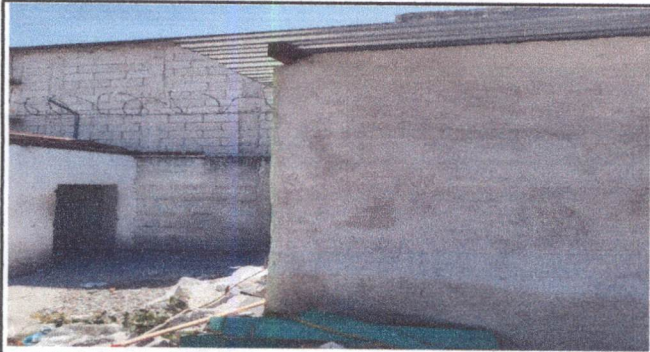

FOTO 15:REPARACION Y CERNIDO DE PAREDES DE COCINA



FOTO 16:REPARACION Y CERNIDO DE PAREDES DE COCINA

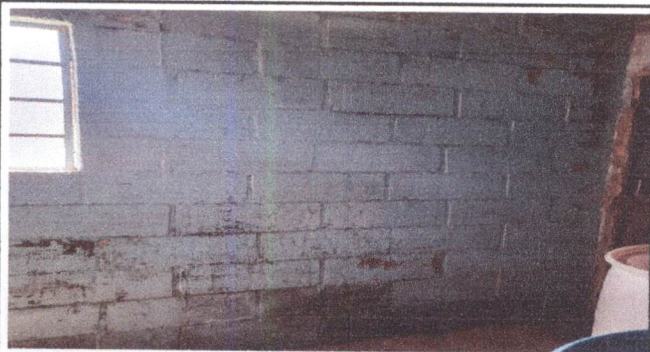

FOTO 17:REPARACION Y CERNIDO DE PAREDES DE BODEGA



FOTO 18:REPARACION Y CERNIDO DE PAREDES DE BODEGA

Observación: Si es necesario se pueden agregar hojas adicionales y actualizar el número de hojas.

Zulma Yadraca
Firma y sello del Presidente de la ORF



[Signature]
Firma y Sello Director Centro Educativo Público



SITUACIÓN DEFICIENCIAS DETERMINADAS PREVIO DURANTE POSTERIOR

DEPARTAMENTO:	GUATEMALA	MUNICIPIO:	GUATEMALA
NOMBRE DEL ESTABLECIMIENTO:	EOUM No. 76 JV, FRAY IGNACIO BARNOYA	DIRECCIÓN DEL ESTABLECIMIENTO:	12 AVENIDA 9-00 COLONIA MAYA ZONA 18
CÓDIGO DEL ESTABLECIMIENTO:	00-18-1186-43	FECHA:	01 DE MARZO DE 2024



FOTO 25 : PINTURA INTERIOR Y EXTERIOR, COCINA Y BODEGA



FOTO 26 : PINTURA INTERIOR Y EXTERIOR, COCINA Y BODEGA



FOTO 27: PINTURA INTERIOR Y EXTERIOR, COCINA Y BODEGA



FOTO 28: PINTURA INTERIOR Y EXTERIOR, COCINA Y BODEGA



FOTO 20: SUSTITUCION Y MANTENIMIENTO DE REPOSADERAS Y DRENAJES DE COCINA Y PATIO

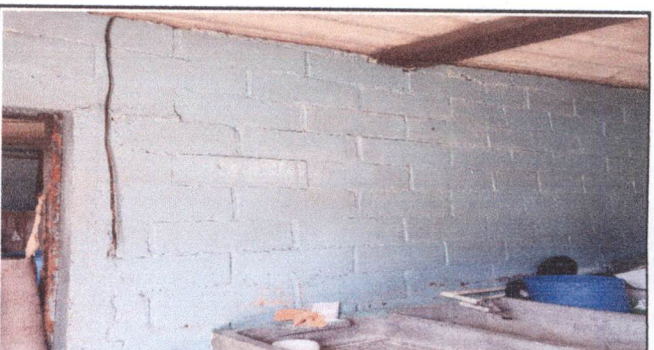

FOTO 30: SUSTITUCION Y MANTENIMIENTO DE REPOSADERAS Y DRENAJES DE COCINA Y PATIO

Observación: Si es necesario se pueden agregar hojas adicionales y actualizar el número de hojas.

Zulma Machaca
Firma y sello del Presidente de la OPF



[Signature]
Firma y Sello Director Centro Educativo Público



SITUACIÓN DEFICIENCIAS DETERMINADAS

PREVIO

DURANTE

POSTERIOR

DEPARTAMENTO:	GUATEMALA	MUNICIPIO:	GUATEMALA
NOMBRE DEL ESTABLECIMIENTO:	EOUM No. 76 JV, FRAY IGNACIO BARNOYA	DIRECCIÓN DEL ESTABLECIMIENTO:	12 AVENIDA 9-00 COLONIA MAYA ZONA 18
CÓDIGO DEL ESTABLECIMIENTO:	00-18-1186-43	FECHA:	01 DE MARZO DE 2024



FOTO 31 : SUSTITUCION E INSTALACION DE SANITARIO Y LAVAMANOS (BAÑOS DE NIÑOS)



FOTO 32 : SUSTITUCION E INSTALACION DE SANITARIO Y LAVAMANOS (BAÑOS DE NIÑOS)



FOTO 33: SUSTITUCION E INSTALACION DE SANITARIO Y LAVAMANOS (BAÑOS DE NIÑOS)



FOTO 34: SUSTITUCION E INSTALACION DE SANITARIO Y LAVAMANOS (BAÑOS DE NIÑOS)



FOTO 35: SUSTITUCION E INSTALACION DE SANITARIO Y LAVAMANOS (BAÑOS DE NIÑOS)



FOTO 36: SUSTITUCION E INSTALACION DE SANITARIO Y LAVAMANOS (BAÑOS DE NIÑOS)

Observación: Si es necesario se pueden agregar hojas adicionales y actualizar el número de hojas.

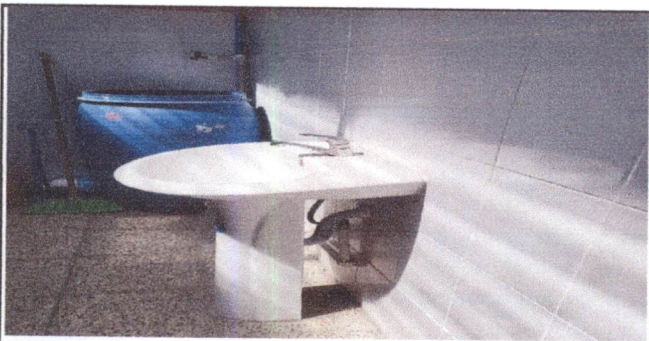
Zulma Machaca
Firma y sello del Presidente de la OPF



[Signature]
Firma y Sello Director Centro Educativo Público



SITUACIÓN DEFICIENCIAS DETERMINADAS

PREVIO

DURANTE

POSTERIOR

DEPARTAMENTO:	GUATEMALA	MUNICIPIO:	GUATEMALA
NOMBRE DEL ESTABLECIMIENTO:	EOUM No. 76 JV, FRAY IGNACIO BARNOYA	DIRECCIÓN DEL ESTABLECIMIENTO:	12 AVENIDA 9-00 COLONIA MAYA ZONA 18
CÓDIGO DEL ESTABLECIMIENTO:	00-18-1186-43	FECHA:	01 DE MARZO DE 2024



FOTO 37 : REPACION DE ENCINERA DE COCINA/PLANCHA DE CONCRETO



FOTO 38 : REPACION DE ENCINERA DE COCINA/PLANCHA DE CONCRETO

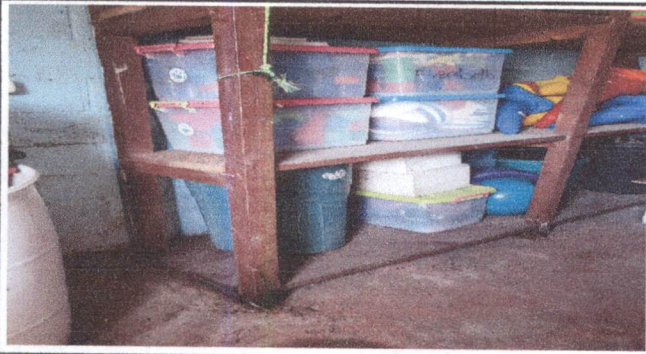

FOTO 39: DEMOLICION DE PARED DE COCINA (INCLUYE SACADO DE RIPIO)



FOTO 40: DEMOLICION DE PARED DE COCINA (INCLUYE SACADO DE RIPIO)

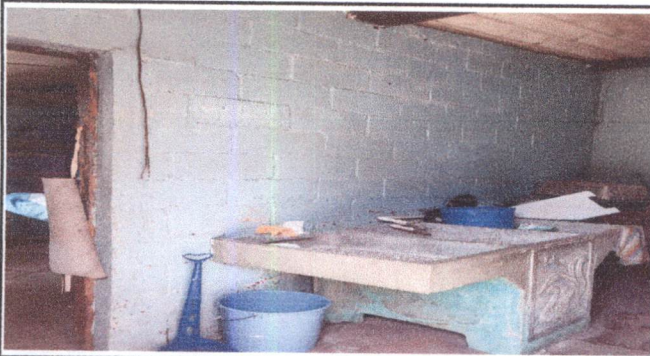

FOTO 41: SUSTITUCION DE PUERTAS DE METAL CON CHAPA , AREA DE COCINA

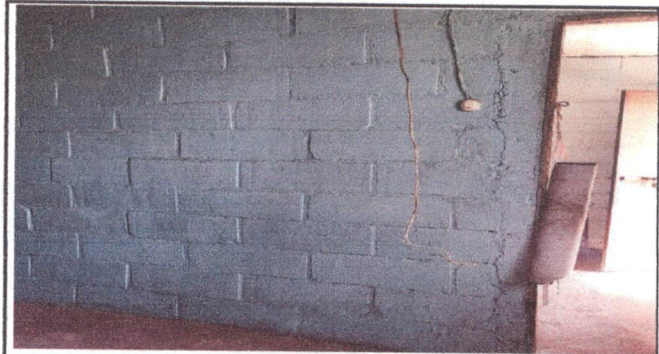

FOTO 42: SUSTITUCION DE PUERTAS DE METAL CON CHAPA , AREA DE COCINA

Observación: Si es necesario se pueden agregar hojas adicionales y actualizar el número de hojas.

Zulma Pachaca
Firma y sello del Presidente de la OPF

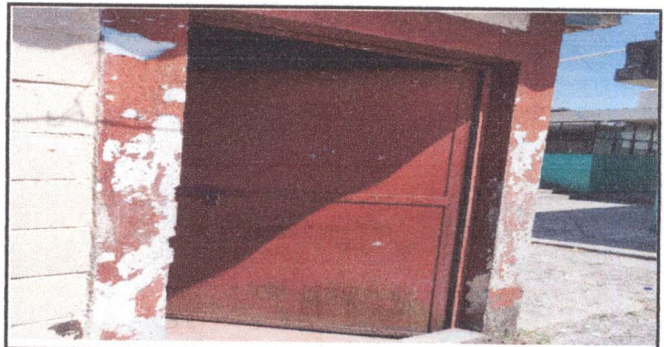

[Firma]
Firma y Sello Director Centro Educativo Público



SITUACIÓN DEFICIENCIAS DETERMINADAS

PREVIO

DURANTE

POSTERIOR

DEPARTAMENTO:	GUATEMALA	MUNICIPIO:	GUATEMALA
NOMBRE DEL ESTABLECIMIENTO:	EOUM No. 76 JV, FRAY IGNACIO BARNOYA	DIRECCIÓN DEL ESTABLECIMIENTO:	12 AVENIDA 9-00 COLONIA MAYA ZONA 18
CÓDIGO DEL ESTABLECIMIENTO:	00-18-1186-43	FECHA:	01 DE MARZO DE 2024



FOTO 43 : MANTENIMIENTO A PUERTAS DE SANITARIOS



FOTO 44: MANTENIMIENTO A PUERTAS DE SANITARIOS

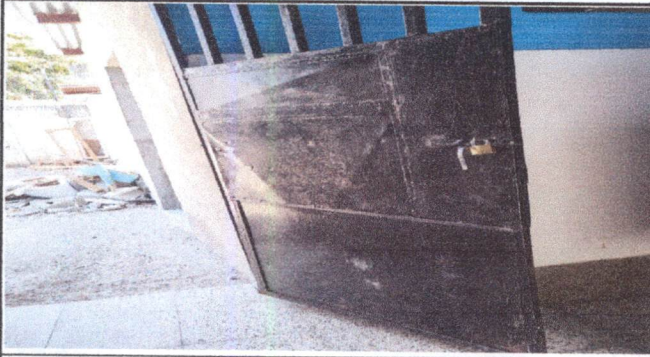

FOTO 45: MANTENIMIENTO A PUERTAS DE SANITARIOS



FOTO 46: MANTENIMIENTO A PUERTAS DE SANITARIOS



FOTO 47: MANTENIMIENTO A PUERTAS DE SANITARIOS



FOTO 48: MANTENIMIENTO A PUERTAS DE SANITARIOS

Observación: Si es necesario se pueden agregar hojas adicionales y actualizar el número de hojas.

Zubair Madracca
Firma y sello del Presidente de la OPE



[Signature]
Firma y Sello Director Centro Educativo Público



SITUACIÓN DEFICIENCIAS DETERMINADAS PREVIO DURANTE POSTERIOR

DEPARTAMENTO:	GUATEMALA	MUNICIPIO:	GUATEMALA
NOMBRE DEL ESTABLECIMIENTO:	EOUM No. 76 JV, FRAY IGNACIO BARNOYA	DIRECCIÓN DEL ESTABLECIMIENTO:	12 AVENIDA 9-00 COLONIA MAYA ZONA 18
CÓDIGO DEL ESTABLECIMIENTO:	00-18-1186-43	FECHA:	01 DE MARZO DE 2024



FOTO 43 : REPELLO DE CEMENTO Y CERNIDO DE PARED DE BODEGA



FOTO 44: REPELLO Y CERNIDO DE PARED DE BODEGA

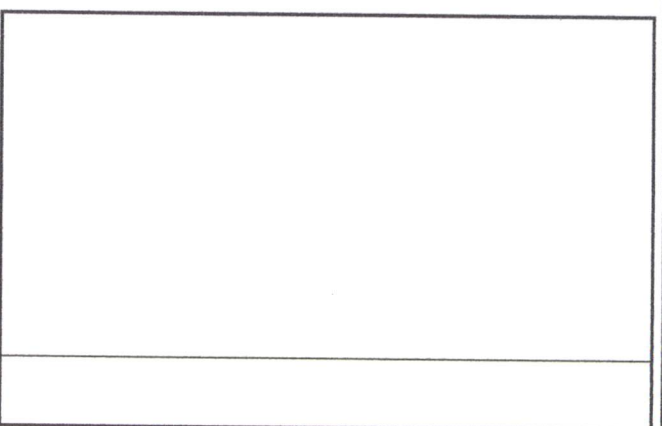
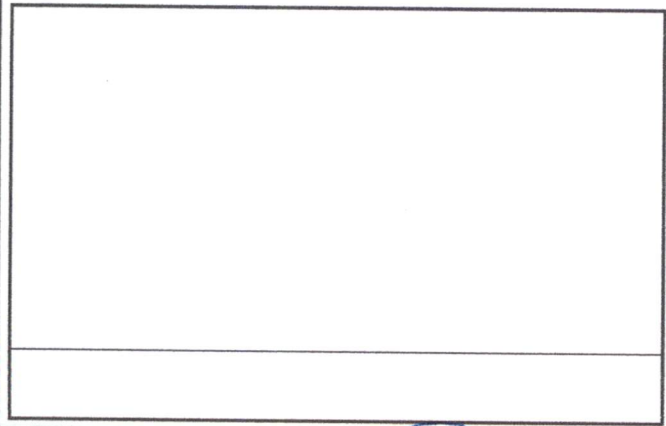
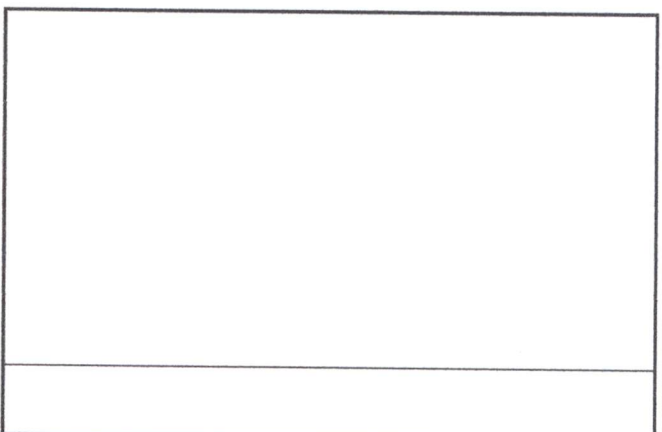
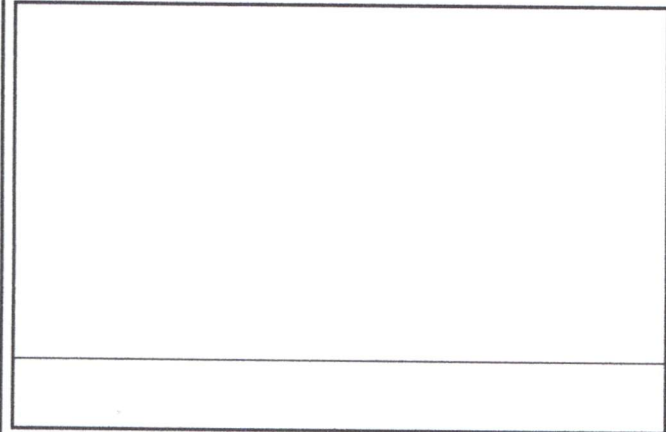

Observación: Si es necesario se pueden agregar hojas adicionales y actualizar el número de hojas.

Firma y sello del Presidente de la QPP



Firma y Sello Director Centro Educativo Público

